

広報わたり

# WATARI

2021

10

No.662

 マチイロ

「広報わたり」が  
スマホで読める！



● 交流人口拡大へ

スケートボードパーク整備決定

● みつけたっ！

味覚の秋 味覚のわたり





## シャインマスカット

シャインマスカットは、日本で生まれたブドウの品種で、種がなく皮が柔らかいことから、まるごと食べられるのが特徴です。町では約10件の農家で栽培されており、ケーキやゼリーなどの加工品の開発にも力を入れています。

旬：9月初旬～10月中旬頃



## りんご

秋の味覚の代表として名前があがる「りんご」。町のりんごは県内有数の生産量を誇ります。「紅玉」や「ふじ」などの品種のほかにも県で開発された「サワールージュ」などが栽培されています。(右写真は「ふじ」)

旬：9月～12月頃



## 世帯数と人口

令和3年8月31日現在

世帯数	12,943世帯	(10世帯増)
総数	33,459人	(5人増)
男	16,461人	(1人増)
女	16,998人	(4人増)

※ ( ) 内は前月比

町民生活課 ☎34-1113

## 目次

10月号 No.662

- 2 みつけたっ！味覚の秋 味覚のわたり
- 4 News&News  
令和2年度決算を承認／巨理町議会定例会  
ありがとう ふたすぎ／巨理小学校校木伐採  
ひまわりで笑顔のおすそわけ／巨理高校ひまわりプロジェクト
- 5 交流人口拡大へ  
スケートボードパーク整備決定
- 6 C SQUAD活動報告
- 10 新型コロナウイルス感染症 関連情報
- 12 令和4年度保育施設・児童クラブ入所受付開始
- 14 ふれあいと健康のひろば(休日当番医など)
- 17 おしらせひろば



### 今月の表紙

魅力盛り沢山の巨理の秋が到来しました。今月号の表紙は、その中でも町の新たな秋の味覚であるシャインマスカット農園の一枚です。みなさんも一粒口にすればその甘さと上品な香りに、自然と笑顔になること間違いなし！



旬：9月初旬～11月下旬頃

## はらこめし

言わずと知れた町の郷土料理であり、町民のソルフード！きらきらと輝くはらここと、優しい甘さのサケを甘じょっぱいご飯と一緒にかき込めば、口いっぱい幸せが広がる逸品。家庭ごとに作り方や味付けが違うことも魅力のひとつです。

旬：9月下旬～10月下旬頃

## 米

秋は新米の季節！町では、約700件の農家でお米が栽培されており、「ひとめぼれ」や「つや姫」などの品種のほかにも県で開発された「だて正夢」などを栽培しています。



## しらす

旬：7月～11月頃

「北限のしらす」と聞いて思い浮かぶ産地はどこですか？実は、北限のしらすは荒浜地区を含む県内4地区で水揚げされたしらすを総称します。2017年から漁獲がはじまった町の新しい名産品で、ぷりっとした食感と、つるんとしたのど越しが特徴です。



## 赤貝

赤貝は荒浜地区で水揚げされている希少な貝です。地元でとれるからこそその新鮮さと、身が厚くプリプリとした食感は、一度食べればやみつきになること間違いなしの町の自慢したい魅力のひとつです。

旬：10月～6月頃

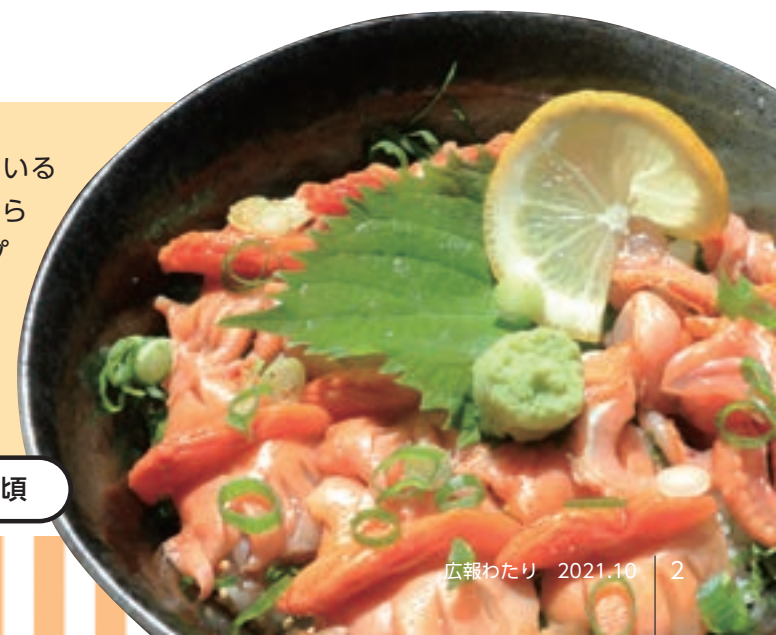

# 味覚の秋 味覚のわたり

# みつけたっ！



### 令和2年度決算を承認

#### 巨理町議会定例会

町の令和2年度決算が、9月17日に開催された巨理町議会定例会で認定されました。

一般会計の決算額は、歳入206億8,280万5千円(前年度比3.6%増)、歳出194億7,803万7千円(前年度比2.1%増)となり、新型コロナウイルス感染症対策として実施した事業などにより、昨年度を上回る決算規模となっています。  
また、繰越明許費など、翌年度に繰り越すべき財源を除いた実質収支は5億260万円の黒字となりました。  
令和2年度決算の概要は、広報わた12月号でお知らせします。



起立し承認の意思を表す町議会議員



大きな音を立てて倒れた大杉

### ありがとう ふたすぎ

#### 巨理小学校校木伐採

8月19日、巨理小学校の校木である「ふたすぎ」のうちの1本が、害虫の被害で枯れ、倒木の可能性があることから伐採されました。

この杉の木は、校庭の中心に2本仲良く並んでいることから「ふたすぎ」という愛称で呼ばれ、学校だよりや行事名に用いられるなど、同小学校のシンボルとして長年親しまれてきました。

奥山校長先生は、「雨の日も風の日も児童たちをずっと見守ってきてくれた杉の木がなくなってしまったことは悲しい。今後は、残った1本が児童たちの心のよりどころになってくれたら嬉しい。」と話しました。

## 交流人口拡大へ スケートボードパーク整備決定



町では、鳥の海公園内の多目的広場東側にスケートボードパーク(ストリート系)を整備します。

これは、地域住民のコミュニティ形成の基盤整備および交流人口の増加を図ることを目的に、令和4年3月のオープンに向けて整備を進めるものです。



イメージ図

#### スケートボードパーク整備事業概要

- 1. 整備面積 約1,000㎡
  - 2. 事業費 1億円
- ※企業版ふるさと納税を活用するため町負担なし(寄附の概要は下記のとおりです)
- 3. 事業完了予定 令和4年3月



整備予定位置

## ひまわりで笑顔のおすそわけ 巨理高校ひまわりプロジェクト



5月から9月にかけて、巨理高校の生徒による「巨高ひまわりプロジェクト」が実施され、9月1日に、生徒たちが役場や巨理郵便局、巨理駅、巨理町社会福祉協議会へ、プロジェクトで育てたひまわりとそれを彩る看板や紹介カードをプレゼントしました。

このプロジェクトは、新型コロナウイルス感染症の影響で、さまざまな活動が制限され、閉塞感が漂っている地域を明るく元気づけたいとの思いから、生徒たち自らが企画および実施したプロジェクトです。

プレゼントしたひまわりは、5月に農業クラブの生徒がひまわりの播種を行い、その後分担しての水やりを行い育てたものです。また、ひまわりにより彩りを加えようと、家庭クラブの生徒たちは放課後や夏休みを利用してひまわりをモチーフにした看板などを制作したほか、生徒会執行部の生徒たちは、プロジェクトを紹介するカードなどを作成しました。

プロジェクトに参加した生徒は、「このひまわりを見た地域の方々が、少しでも笑顔になってくれることを願いながらプロジェクトに取り組みました。」と話しました。



巨理高校では、ひまわりが太陽に向かって咲くように、目標に向かって一心に努力し、希望に燃える太陽の花を咲かせることを願って、平成7年に、ひまわりを校花として制定しました。



### ありがとうございます

#### 寄附概要

- 1. 寄附額 1億円
- 2. 寄付者 株式会社太平エンジニアリング(東京都文京区) 代表取締役社長 後藤 悟志氏
- 3. 寄附対象事業 巨理町まち・ひと・しごと創生推進事業(WATARI TRIPLE C PROJECT)

## WATARI TRIPLE PROJECT

ワタリ トリプルシー プロジェクト

住む人と来る人、みんなでつくる 子どもにも、孫にも残したい、誇れる地域を

## WATARI TRIPLE C PROJECTメンバー通信

WATARI TRIPLE C PROJECTメンバー一人一人からこのプロジェクトにかける意気込みや日々のアレコレを今月号からお伝えします。



クリエイター 富士田 玲奈

神奈川県横浜市から来ました、クリエイターの富士田玲奈です。巨理に来てからは、「自分がクリエイターとしてこの町でできることは何か」を考えながら、サイクリングを楽しんだり、美味しい海鮮を食べたりしています。「地域」を「起こす」ということは、町の人と触れ合い、共感し、町に溶け込み、私が町の一員となった先に生み出せるものであり、簡単な事ではないと思っています。でも、だからこそ、巨理が日本を代表し世界に発信できる文化都市となる様に、できることから全力で挑戦していきたいと思っています。ぜひ、町で見かけたら声をかけてください！



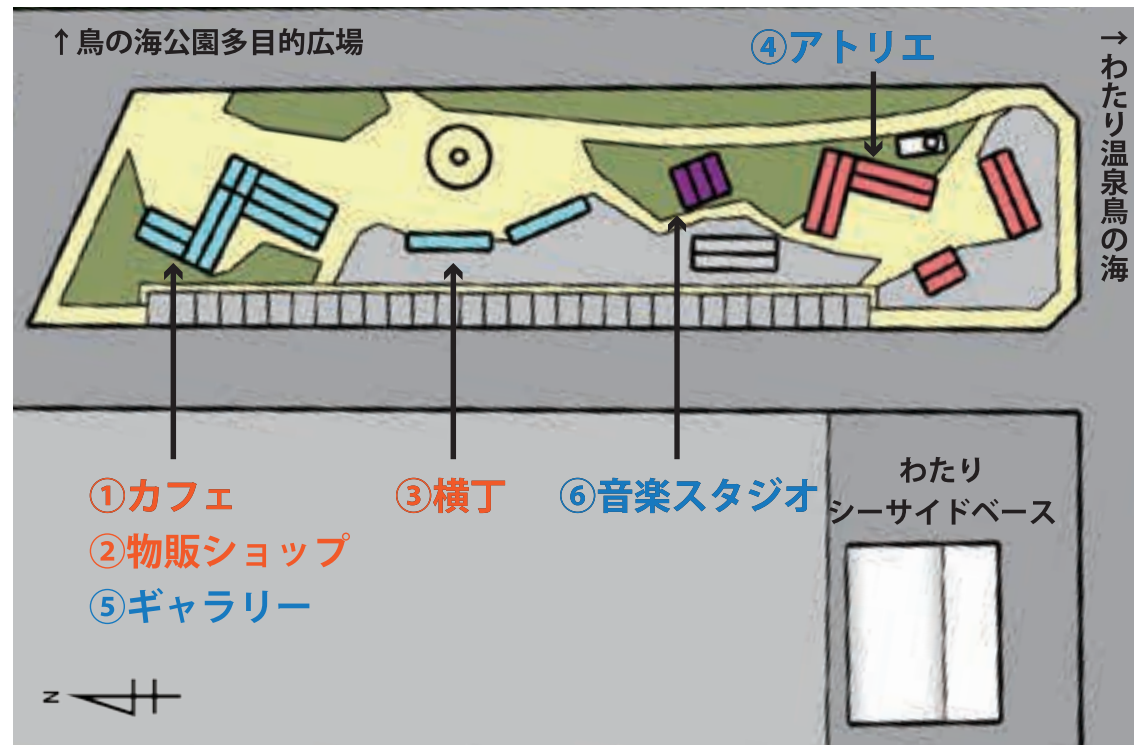

鳥の海パークサイドエリア配置イメージ

### 集客拠点

#### ①カフェ

町民や観光客がふらっと気軽に立ち寄れるカフェ。美味しいスイーツを食べながらゆったりとくつろげる空間です。

#### ②物販ショップ

観光や週末の行楽で訪れた方に、町の特産品を生かしたスイーツ商品や、C SQUAD のアパレルグッズなどを販売します。

#### ③横丁

町民や観光客が交流しながら、美味しい料理やお酒を嗜みます。キャンプサイト（予定）とも連動してBBQ セットの販売やレンタルも行います。

### プロジェクト活動拠点

#### ④アトリエ

アーティストが日々活動するための拠点。海や公園のすぐ近くで創作活動を行い、エリアを訪れている方と交流することができます。

#### ⑤ギャラリー

アーティストが創作したアートを展示し、カフェに併設することで、アートを身近に感じられることができる交流スペースです。

#### ⑥音楽スタジオ

ミュージシャンが日々活動するための拠点。海や公園のすぐ近くで亘理の自然を感じながら、自らの創作活動を行い、エリアを訪れる方と交流することができます。

## WATARI TRIPLE PROJECT NEWS



鳥の海パークサイドエリア構想  
住む人も来る人も楽しめる  
魅力的なエリアへ

▲鳥の海パークサイドエリア完成イメージ



▲ギャラリー・カフェ



▲音楽スタジオ・アトリエ

WATARI TRIPLE  
PROJECT 目標

- ① 20万人の年間集客
- ② 2億円の地域経済波及効果
- ③ 50人以上の雇用創出・定住促進
- ④ 亘理ブランドの認知度の向上

鳥の海公園多目的広場西側のスペースが商業施設やプロジェクトの活動拠点として生まれ変わります。現在仮置きしているコンテナを活用し、集客拠点となる「カフェ・物販ショップ・横丁」とプロジェクトメンバーのアーティストやミュージシャンの活動拠点となる「アトリエ・ギャラリー・音楽スタジオ」を令和4年春のオープンに向け整備を進めます。鳥の海エリアの周辺施設に加え、コンテンツを多様化することで、今まで以上に賑わいを創出していきます。また、町民の皆さんと一緒にパークサイドエリアを創り上げたいという思いから、町民の皆さんが参加できるDIYイベントも計画していきます。みんなで町を創っていきましょう。

令和4年5月  
荒浜ベイエリアに商業施設などがオープン予定

# TRIPLE PROJECT SQUAD

シースカッド C SQUAD は、WATARI TRIPLE [C] PROJECT に参加するアーティスト、アスリートのプロチームです。メンバーは亘理町に移り住み、交流を重ねながらまちの文化創造のためさまざまな活動に従事すると同時に、夢の実現に向け鍛錬を重ねていきます。

## 活動内容

- 1 文化の創造**  
アートやクリエイティブ、スポーツが持つ熱狂の力で、まちの活力や産業、文化を生み出していく。
- 2 文化の発信**  
まちのヒーローから世界のヒーローへと成長する過程で、まちの文化と誇りをプレゼンテーションする。
- 3 文化の定着**  
見る人、する人、支える人というコミュニティの結束を高めることで、互いに助け合う強い防災文化を定着させる。

## 10月イベント情報

10.23 sat

スケートボード教室

参加費無料  
申込必須



プロスケーターが分かりやすくスケートボードを教えます。体験前にプロの技を披露！ボードやプロテクターも用意しているので、初めての方も安心して参加できます。

13:00 - 14:30

鳥の海公園管理棟前  
(荒浜字築港通り 48-1)

定員 7人

対象 町内の小・中学生限定

[講師] C SQUAD スケーター

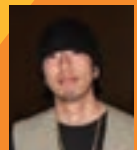

いしづか ゆうた  
石塚 佑太

一緒に  
スケボーに  
乗ろう！



にしむら ことね  
西村 詞音

WATARI TRIPLE [C] PROJECT では、プロジェクトメンバーのお披露目と交流を兼ねて、町民の皆さんに楽しんでもらえるような交流イベントを開催しながら、地域を盛り上げていきます。10月には新型コロナウイルス感染症の感染状況を考慮し、対策を徹底しながら順次開催を予定しています。イベントは下記のQRコードから申し込むことができます。

10.10 sun - 10.16 sat

アーティスト相澤 安嗣志  
制作風景公開

参加費無料  
申込不要



アトリエを開放し、作品が生まれる様子を見学できます。飲み物を手にアーティストと交流しましょう！

9:00 - 17:00

字五日町 57

現代アーティスト  
あいざわ あつし  
相澤 安嗣志



自然と人間が交わる境界領域などに価値を見出し、自然物、工業製品、素材の変容や現象を用いて平面作品や彫刻など多様な実践をしているアーティスト

プロジェクト事務局  
〒989-2311  
亘理町荒浜字築港通り 48-1  
鳥の海公園多目的広場内  
mail: triplec@onetable.jp

Instagram  
Twitter  
YouTube  
Facebook

プロジェクトサイト・  
公式 SNS



C SQUAD の活動



イベント最新情報・  
申込はこちらから



WATARI TRIPLE [C] PROJECT から生まれた  
アスリートとアーティストのプロチーム

C SQUAD 活動報告

## SKATE



### このプロジェクトに参加したからこそ出来た5年ぶりの挑戦

C SQUAD スケーター石塚佑太選手が国内最大のスケートボード大会へ出場

C SQUAD スケーターの石塚佑太選手が日本最大規模かつ日本発祥のストリートスポーツの世界大会「CHIMERA A-SIDE (キメラエーサイド)」のスケートボード部門のリーグ戦へ出場します。石塚選手が出場するのは10月17日開催予定の国内大会第3戦です。これまでの2戦を含めた国内3戦で競う合計ポイントの上位の選手が、決勝戦であるTHE FINALへ出場することが出来ます。亘理町発のプロチーム C SQUAD の一員として、8月から移住し町で練習した成果を発揮しますので、みなさんと石塚選手を応援しましょう。第3戦決勝とTHE FINALの様子は大会公式 Instagram にてライブ配信されます。詳細は左ページ下の「C SQUAD の活動」QRコードをご覧ください。

## 出場大会情報

## CHIMERA A-SIDE

第1戦

第2戦

THE FINAL (決勝戦)

第3戦

日時: 10月17日(日)  
会場: AKAMARU スケートパーク

日時: 11月27日(土)、28日(日)  
会場: さいたまスーパーアリーナ  
コミュニティアリーナ

王者決定

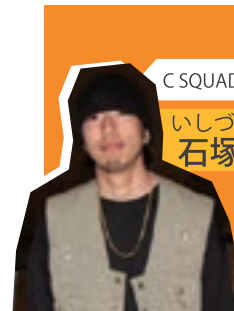

C SQUAD スケーター

いしづか ゆうた  
石塚 佑太

プロになってもスケートボードだけで生活していくことは難しく、アルバイトにばかり時間がとられてしまい、なかなか練習に打ち込めませんでした。そのため、5年ほど大会にでていないので自信がなく、このプロジェクトに参加してからも大会には基本参加しないつもりでした。でも8月から町民になり、町での毎日の練習や、さまざまな活動をしていく中で、町民の皆さんからの応援やプロジェクトの仲間たちからの後押しもあり、自信も付き始めたことから、この大会に参加することを決めました。久々の大会なので、すぐに結果が出せるかは分かりませんが、世界を目指して、町の魅力を発信するための第一歩目として頑張ります！

## SURF



### 2021 ショートボード第3戦

脇田 紗良 全国3位

### C SQUAD サーファー3人

世界最高峰への戦いが開幕

## 大会結果

C SQUAD サーファーの脇田紗良選手が、9月6日~9日に開催した「さわかみチャレンジシリーズ第25回茨城サーフィクラシックさわかみ杯 -Challenge II-」で女子3位の成績を収めました。

## 出場大会情報

## チャレンジャーシリーズ

9月20日から、世界サーフィン連盟主催の世界大会「チャレンジャーシリーズ(以下CS)」が始まりました。CSには、C SQUAD サーファー村上舜選手、脇田紗良選手、松田詩野選手が出場しています。今シーズン新設のCSは世界最高峰の大会である「チャンピオンシップツアー(以下CT)」への出場権が決定する大会です。CT参戦を目指し、メンバー3人が亘理町から世界へ挑みます。左ページ下の「C SQUAD の活動」QRコードから大会のライブ配信が視聴できます。

大会名	会場	大会期間
MEO Pro Ericeira	エリセイラ (ポルトガル)	10/2 ~ 10/10
Quiksilver/ROXY Pro France	ランド県 (フランス)	10/16 ~ 10/24
Haleiwa Challenger	ハレイワ (オアフ島)	11/25 ~ 12/7





## 事業者向け支援・給付など



### 新型コロナウイルス感染症拡大防止協力金について

新型コロナウイルス感染症拡大防止のため、県が実施する営業時間短縮の要請に全面的に協力した飲食店に対して、協力金を支給します。

#### 対象期間

- 第10期 8月20日(金) 20時から8月27日(金) 0時まで
- 第11期 8月27日(金) 0時から9月13日(月) 5時まで
- 第12期 9月13日(月) 20時から10月1日(金) 5時まで

要請内容 ※従前より5時から20時までの範囲で営業している施設は対象外  
第10期、第12期

1. 酒類またはカラオケ設備を提供している飲食店：5時から20時までの時間短縮営業  
(酒類提供は11時から19時まで。カラオケ設備は利用自粛)

2. 上記以外の飲食店：5時から20時までの営業時間短縮

#### 第11期

1. 酒類またはカラオケ設備を提供している飲食店：休業

(酒類またはカラオケの提供を終日停止する場合は5時から20時までの営業時間短縮も可)

2. 上記以外の飲食店：5時から20時までの営業時間短縮

#### 支給金額

第10期、第12期 (予定)

中小企業者 2.5万円～7.5万円/日 (売上高などにより算定)

大企業 売上高減少額×0.4/日 (上限20万円)

第11期

中小企業者 4万円～10万円/日 (売上高などにより算定)

大企業 売上高減少額×0.4/日 (上限20万円)

申請期限 10月29日(金)

※まん延防止措置などの期間延長により変更になる場合があります。

☎ 商工観光課 (☎34-0513)

### 新型コロナウイルス感染症対応融資制度利用事業者支援給付金について

新型コロナウイルス感染症の影響により、金融機関などから事業継続のための融資または資金の貸付を受けている事業者に対して、事業継続のための給付金を交付します。

対象事業者 次のすべてに当てはまる者

- ・町内に事業所を有し、今後も事業経営の継続を予定している事業者
- ・町内に事業所を有し、令和2年4月1日から令和3年11月30日までに県や日本政策金融公庫などが実施する以下の新型コロナウイルス感染症関連融資が実行された事業者

- ・宮城新型コロナウイルス感染症対応融資制度 (セーフティネット保証4・5号、危機関連保証)
- ・日本政策金融公庫の融資制度(新型コロナウイルス感染症特別貸付、新型コロナウイルス対策マル経融資、経営環境変化対応資金、生活衛生新型コロナウイルス感染症特別貸付、生活衛生改善貸付、衛生環境激変特別貸付)
- ・商工組合中央金庫の貸付制度 (新型コロナウイルス感染症特別貸付)

交付条件 次のすべてに当てはまる者

- ・営む事業が風俗営業などに該当しないこと
- ・役員および代表者が暴力団および暴力団員と密接な関係を有する者でないこと
- ・政治団体および宗教上の組織若しくは団体でないこと

交付金額 1事業者当たり15万円 ※複数の融資または貸付を受けていても交付は1回のみ

使用期限 12月24日(金)

※詳しくは、町公式HPを確認ください。

☎ 商工観光課 (☎34-0513)

## 新型コロナウイルス感染症 関連情報

新型コロナウイルス感染症の影響に伴う各種支援制度をお知らせします。



### 新型コロナワクチン接種について



亘理町の接種状況 (令和3年9月21日現在)

	人数	接種率
接種対象者数	33,445人	
1回目接種済	20,643人	61.72%
2回目接種済	17,817人	53.27%

### 接種枠を追加します

町では、より多くの方が接種できるよう接種枠を追加し、以下のとおり実施しています。

	場 所	日 時
追加接種枠	保健福祉センター	10月3日(日) 9:30~12:00 ※予約は9月30日(木) まで
	各医療機関	10月25日(月)~30日(土) ※予約は10月15日(金) 17時まで

※予約の空き状況は町公式HPまたは予約サイト、ワクチン接種コールセンターで確認ください。

### 接種予約受付終了について

国の指針に基づき、町では、ワクチン接種を希望する方への接種を11月までに概ね完了することとしていることから、**接種の予約受付を下記の日付にて一旦終了**します。接種が済んでいない方は自身と大切な方の命と健康を守るために、今一度接種について検討ください。

予約受付終了日 10月15日(金) 17時

接種対象者

1. 令和4年4月1日時点で13歳以上の方
  2. 小学校6年生のうち12歳以上の方
- ※小学校6年生の方は、誕生日を迎えた月の翌月にクーポン券を郵送いたします。

予約方法

亘理町新型コロナワクチン接種コールセンターへ電話するか、インターネット予約サイトまたは健康推進課、各地区交流センター窓口にて予約してください。

※令和4年4月1日時点で15歳以下の方は、予約サイトでの予約ができません。コールセンターもしくは健康推進課窓口のみの受付となりますので了承ください。

亘理町新型コロナワクチン接種コールセンター

☎0570-05-0524 (有料)

インターネット予約サイト▶

受付時間：9:00~17:00 (土・日、祝日を除く)



### 新型コロナワクチン接種のキャンセル待ちを募集しています

ワクチンを有効活用するため、体調不良などの理由で接種のキャンセルが出た場合のキャンセル待ち接種の申し込みを受け付けています。キャンセル待ちの登録をすると、予約日より早く接種できる場合があります。

申請方法 ワクチン接種コールセンターまたは健康推進課で申し込みください。

☎ 健康推進課 (☎34-0524)



**小規模保育施設** (対象 6ヵ月～2歳児)

**保育園フレンド** ☎34-1790

定員 19人  
 保育時間  
 平日 7:00～19:00  
 土曜 7:00～18:00  
 住所  
 巨理町逢隈牛袋字  
 南谷地添11-2



**ゆうき保育園** ☎35-7531

定員 19人  
 保育時間  
 平日 7:00～19:00  
 土曜 7:00～18:00  
 住所  
 巨理町逢隈  
 上郡字上96



**家庭的保育施設** (対象 8ヵ月～2歳児)

**家庭保育よちよち** ☎29-4193

定員 5人  
 保育時間  
 平日 8:00～17:30  
 (土曜保育なし)  
 住所  
 巨理町字中町1-4  
 メゾンスズキ104

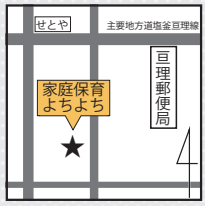

**くまさん保育園逢隈** ☎23-0312

定員 19人  
 保育時間  
 平日 7:00～19:00  
 土曜 7:00～18:00  
 住所  
 巨理町逢隈牛袋字  
 館内1-1



**ペンギンナーサリースクールわたり**  
☎29-4310

定員 19人  
 保育時間  
 平日 7:00～19:00  
 土曜 7:00～18:00  
 住所  
 巨理町字五日町39

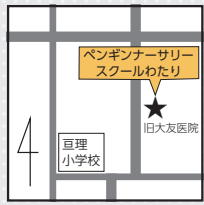

**わたり家庭保育園いちごっこ** ☎35-7727

定員 5人  
 保育時間  
 平日 8:00～17:30  
 (土曜保育なし)  
 住所  
 巨理町字亀井戸58



**児童クラブ**

クラブ名	定員	電話番号
巨理児童クラブ	110人	☎34-2752
中町児童クラブ	35人	☎23-1310
吉田西児童クラブ	40人	☎34-6530
吉田児童クラブ	30人	☎23-1321
荒浜児童クラブ	30人	☎33-3050
逢隈児童クラブ	130人	☎34-5053
高屋児童クラブ	20人	☎32-0235



**対象** 保護者や家族が就労などの理由で放課後一緒に過ごすことのできない家庭の小学生

**利用時間**  
 平日 授業終了後～19:00(延長保育時間18:00～19:00)  
 土曜日 8:00～17:00  
 小学校休業日 8:00～19:00(延長保育時間18:00～19:00)

**利用料** 月額3,000円(別途行事代など月額2,000円)  
 ※延長保育を希望する場合は別途延長利用料として1,000円がかかります。

**注意**

- ※申し込みが募集人数を超えた場合、保育できない家庭状況の程度が高い児童より入所を決定しますので、希望する施設に入所できない場合があります。
- ※令和3年度現在、保育所と児童クラブの入所待機となっているお子さんが令和4年4月以降の入所を希望する場合も新たに申し込みが必要です。忘れずに行ってください。
- ※逢隈児童館の幼児保育については、令和3年度をもって終了します。

☎ 子ども未来課(☎34-1225)・各施設

令和  
4年度

**保育施設・児童クラブ  
入所受付開始**



**入所案内申込書記布期間**

**10月22日(金)～**

平日 子ども未来課8:30～17:15  
 各保育所9:00～17:00  
 各児童クラブ13:00～17:00  
 (高屋児童クラブは荒浜児童クラブで受付)

**申込受付期間**

**11月1日(月)～30日(火)**

詳しい申込方法については、入所案内をご覧ください。

**保育所(園)**

**対象** 保護者や家族が就労などの理由で保育できない児童。  
 ※申し込み時に出生前(妊娠中)であっても、その後出生し令和4年度中に6ヵ月児に達して入所を希望する方も申し込みを受け付けます。

**保育料** 入所児童と生計を同じくしている扶養義務者(父母・祖父母など)の住民税額により決定されます。  
 ※延長保育は、別途延長保育料がかかります。  
 ※定員は、継続児・新規入所児を合わせた人数となります。

**巨理保育所** ☎34-1512

定員 120人  
 保育時間  
 平日 7:00～19:00  
 土曜 7:00～18:00  
 住所  
 巨理町字  
 中町東190-1



**鹿島保育所** ☎34-2900

定員 110人  
 保育時間  
 平日 7:00～19:00  
 土曜 7:00～18:00  
 住所  
 巨理町逢隈鹿島  
 字吹田34-2

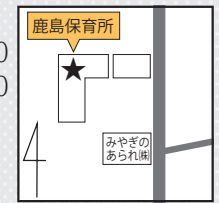

**吉田保育所** ☎35-7099

定員 70人  
 保育時間  
 平日 7:00～19:00  
 土曜 7:00～18:00  
 住所  
 巨理町長瀬字  
 南原193-967



**荒浜保育所** ☎36-7784

定員 60人  
 保育時間  
 平日 7:00～19:00  
 土曜 7:00～18:00  
 住所  
 巨理町荒浜字  
 隈湯54-4



**逢隈保育園** ☎34-1725

定員 90人  
 保育時間  
 平日 7:00～19:00  
 土曜 7:00～18:00  
 住所  
 巨理町逢隈田沢  
 字鈴木堀6-1



**巨理カトリック保育園** ☎32-0856

定員 60人  
 保育時間  
 平日 7:00～19:00  
 土曜 7:00～18:00  
 住所  
 巨理町字  
 新町18-7



**クワール保育園わたり** ☎36-8166

定員 80人  
 保育時間  
 平日 7:00～19:00  
 土曜 7:00～18:00  
 住所  
 巨理町字  
 東郷109







Police station

巨理警察署だより 緊急のときは「110番」へ ☎34-2111

特殊詐欺の被害防止

～特殊詐欺に遭わないために固定電話対策を～

特殊詐欺に遭わないためには、迷惑電話防止機能などを使って犯人からの電話を直接受け取れない環境をつくるのが極めて有効です。特殊詐欺電話撃退装置は、迷惑電話防止機能を備えた固定電話機に外部接続して活用する機器で、次のことができます。

- ・着信音が鳴る前に、電話をかけてきた相手に、「通話を録音する」などの警告メッセージが流れる。
- ・電話に出ると、電話内容を自動録音する。

【特殊詐欺電話撃退装置を試してみませんか？】

宮城県警察では、65歳以上の高齢者の方を対象に「特殊詐欺電話撃退装置」を貸し出ししています。効果を試してみたい方はぜひ相談ください。

【特殊詐欺電話撃退装置購入費の補助金制度を活用しませんか？】

宮城県警察では、一定の要件を満たす65歳以上の高齢者の方を対象に特殊詐欺電話撃退装置の購入費の2分の1（上限7,000円）を補助しています。補助できる数には限りがありますので、申請をするときは県警察HPを確認いただくか、県警察本部生活安全企画課（☎022-221-7171）に問い合わせください。

8月の交通事故発生件数

区分	発生件数	傷者	死者	
計	37	1	0	
区別	巨理	26	0	0
	荒浜	0	0	0
	田沢	6	1	0
	浜吉田駅前	5	0	0
対比	～R03.8	362	41	2
	～R02.8	370	48	0

☎ 巨理警察署 交通課 (☎34-2111)

休日の水道修理業者

日	会社名	電話番号
3日(日)	(株)門脇総合設備(高屋)	34-7775
9日(土)	(株)手戸設備(中町)	34-1750
10日(日)	(有)森管工業(南町北)	34-7724
17日(日)	(株)嶺利設備工業所(中泉)	34-3798
23日(土)	(有)嶺岸設備(上町北)	34-1881
24日(日)	(株)穴戸工業所(早川)	34-1722
31日(日)	(株)コム口(早川)	34-8027

☎ 上下水道課 ☎34-0515

休日当番医(医科・歯科・薬局)

日	当直医・薬局	地区	電話番号
3日(日)	みやぎ南部整形外科クリニック	高屋	36-7577
	やのめ歯科医院	岩沼市	23-4048
	たんぼぼ調剤薬局	岩沼市	29-4534
10日(日)	やべ内科クリニックわたり	吉田	34-3003
	黒田歯科クリニック	名取市	022-383-3888
	済生堂歯科クリニック	森房	32-0405
	フレンド薬局吉田	吉田	34-5515
17日(日)	山形外科医院	祝田東	34-3171
	ささき歯科	名取市	022-383-8849
	宮城調剤薬局巨理店	祝田東	34-7092
24日(日)	やまだクリニック	祝田東	23-1107
	いけだ歯科クリニック	名取市	022-383-6480
	いわぬま駅前歯科医院	岩沼市	36-8020
	クラウド調剤薬局巨理店	五日町	34-6627
31日(日)	巨理整形外科	鹿島	34-5303
	遠藤歯科医院	岩沼市	24-2598
	クオール薬局岩沼店	岩沼市	25-2189

※診療時間は9:00～17:00です。(歯科は9:00～16:00)  
 ※急患のみの診察です。なお、都合により変更となる場合がありますので、新聞などで確認ください。  
 ※疾患や年齢などによっては対応できない場合もあります。  
 ☎ 健康推進課 ☎34-0524

おとな救急電話相談

#7119

※プッシュ回線以外、PHSからは☎022-706-7119  
 医療スタッフが、症状について相談を受け、対処についてアドバイスします。  
 相談時間 平日 19:00～翌8:00  
 土曜 14:00～翌8:00  
 日曜・祝日 24時間

子ども夜間安心コール

#8000

※プッシュ回線以外、PHSからは☎022-212-9390  
 お子さんの急な発熱、けがで迷ったときに利用ください。  
 相談時間 毎日 19:00～翌8:00  
 対象 15歳未満の子ども

平日夜間の初期緊急外来

(自家用車・タクシーなどで来れる方対象)  
 開設場所 総合南東北病院(岩沼市)  
 受付時間 平日(祝日・年末年始除く)の19:00～21:30  
 受診方法 受付専用番号に問い合わせのうえ受診してください。  
 受付専用 ☎070-6635-9454  
 ☎ 健康推進課 (☎34-0524)

くらしのメモ

～送り付け商法に関する

ルールが変わりました！～

特定商取引法が改正され、7月6日から「送り付け商法」に関するルールが変わりました。これにより、注文や契約をしていないにもかかわらず、一方的に送り付けられた商品については、直ちに処分することができますようになりました。処分した後に、事業者から代金を請求されても支払う必要はありません。

しかし、トラブルを避けるためにも、送られてきた商品に身に覚えのない場合は、一旦「受取保留」にして配送業者に持ち帰ってもらいましょう。その後、家族が注文していないかなどを確認し、注文や契約をしていないことがわかった場合は「受取拒否」しましょう。

困ったときは相談ください。

☎ 町民生活課(☎34-1113)

相談

相談の種類	主な相談内容	日時	場所	問い合わせ
生活心配ごと相談	家庭、賃借、老後、子どもに関する悩みごと	4日・18日(月) 9:00～12:00	社会福祉協議会(相談室)	社会福祉協議会 ☎34-7551
消費生活相談	訪問販売、消費生活に関すること	月～金曜日(祝日を除く) 9:00～15:45	町民生活課	町民生活課 ☎34-1113
人権相談	家族紛争、いじめ・虐待など人権に関すること	2日(土) 10:00～15:00	中央公民館	町民生活課 ☎34-1113
行政相談	お知らせひろば(P21)を確認ください。			
行政書士による無料相談会	相続・遺言・成年後見などの相談、土地・空き家などの法律上の困りごと	13日(水) 13:00～16:00	1階小会議室(東)	宮城県行政書士会 ☎022-261-6768
健康相談	健診結果のこと、食事・運動のことなど健康に関する相談	月～金曜日(祝日を除く) 8:30～17:00	健康推進課	健康推進課 ☎34-0524
生活保護相談	生活保護に関する相談(電話で予約してください)	14日・28日(木) 予約をした時間にお越しください 10:00～15:00	福祉課(相談室)	福祉課 ☎34-1114
巨理町精神障害者コミュニケーション	精神疾患を抱える方への外出する機会や人との関わりを通して社会参加の一步を踏み出す場	7日・14日・21日・28日(木) 10:00～15:00	中央公民館(第2研修室・茶室)	巨理ありのまま舎 基幹相談支援センター ☎23-0775

☎ 町民生活課(☎34-1113)

保健カレンダー

保健行事	日にち	時間	対象者	会場など
3・4か月児健康診査	20日(水)	13:00～15:00	令和3年6月生	保健福祉センター ※新型コロナウイルスの感染拡大防止のため、内容・日時などが変更となる可能性があります。個別通知を郵送していますのでこちらを確認ください。
6・7か月児相談	19日(火)	9:30～11:30	令和3年3月生	
12か月児相談	26日(火)	9:30～11:30	令和2年10月生	
1歳8か月児健康診査	6日(水)	13:00～15:00	令和2年1月生	
2歳6か月児歯科健康診査	7日(木)	13:00～15:00	平成31年3月生	保健福祉センター
3歳6か月児健康診査	27日(水)	13:00～15:00	平成30年3月生	
妊産婦・乳幼児健康相談	5日(火)	9:00～10:30(終了時間11:00) パスタールと母子健康手帳を持参ください。	妊娠や出産後のこと、発達や発育、栄養など育児に関する相談をしたい方	
母子健康手帳発行		完全予約制です。事前に電話ください。医療機関から発行された妊娠届を持参ください。	現在妊娠中の方	

☎ 健康推進課 ☎34-0524 / 子育て世代包括支援センター ☎34-7505

リサイクル情報「譲ります」

- ・オムロン自動血圧測定器
- ・ハイバックジュニアシート
- ・ジュニアシート
- ・スイマーバ(赤ちゃん用浮き輪)
- ・ベビーバス(空気で膨らますビニールタイプ)
- ・授乳用パジャマ(半袖・長袖Mサイズ)
- ・巨小運動着(半袖・長袖上下140cm)

☎ 町民生活課(☎34-1113)

リサイクル情報「譲ってください」

- ・ランニングマシーン



イベント・催しなどは、新型コロナウイルスの感染者の発生状況や国・県の動向により中止・延期になる場合があります。

# お知らせひろば



## 暮らし

### 肝炎ウイルス検診を実施します

対象の方は、指定医療機関に予約のうえ、受診ください。

現在肝炎の治療を受けていない方で次に該当する方

- ① 節目検診40歳の方  
(令和4年4月1日現在)
  - ② 40歳以上の方で、過去に大量の出血を伴うようなけがや手術を経験した方
  - ③ 令和3年度の特定健診の結果、肝機能検査ALTが、保健指導判定値(30)以下だった方
- ※過去に肝炎ウイルス検診事業による検診を受けた方を除く
- ※①と③の方には検診の案内を郵送しています。
- 検診期間** 10月1日(金)～令和4年2月28日(月)

※指定医療機関の休診日を除く

**持ち物** 保険証、前記の医療費指定医療機関

板橋胃腸科肛門科、氏家医院 大友医院 ヒロミ小児科、熊谷内科医院 高橋内科 乳癌外科、さくら整形外科クリニック、三浦クリニック、三上医院 やべ内科クリニック、山形外科医院、やまだクリニック、浅生原クリニック、菊地内科 医院、平田外科医院、松村クリニック

健康推進課 ☎(34)0524

## 年金生活者支援給付金制度について

年金生活者支援給付金は、公的年金などの収入やその他の所得額が一定基準額以下の年金受給者の生活を支援するために、年金に上乗せして支給されます。対象者には、8月下旬に日本年金機構から通知を送付していますので、同封のハガキに必要事項を記入のうえ、早めに提出してください。また、これから年金の受給を開始する方は、年金の請求の際に併せて手続きしてください。

**給付金専用ダイヤル**  
☎0570(05)4092  
健康推進課 ☎(34)0501

## マイナンバーカードに関する臨時窓口および延長窓口を開設します

**日** 10月10日、24日(日) 9時～12時  
10月21日(木) 17時15分～19時

**所** 町民生活課

**対** マイナンバーカードを申請し交付通知書(ハガキ)が届いた方、マイナンバーカード未申請の方、マイナンバーカード・電子証明書の有効期限を更新したい方

※未申請の方には、申請用紙の交付および記入の案内を行います。

※更新手続きは有効期限の3カ月前からできます。

※必要書類など詳しくは問い合わせください。

※大変混み合いますので、時間に余裕を持ってお越しください。

町民生活課 ☎(34)1113

## 町税滞納処分執行状況について

町税(町・県民税、固定資産税・都市計画税、国民健康保険税、軽自動車税)が納期限を過ぎても納付の確認ができない場合は、督促状を発送します。それでも納付がない場合には、税負担の公平性と納期限内に納付している他の納税者との公正を保つため、法に基づき財産調査を行い、捜索や預金差押、給与差押などの滞納処分を執行します。なお、一括納付が困難な方には随時、納税相談を行っていますので詳しくは問い合わせください。

差押の種類	差押件数	換価件数	充当金額	滞納税へ充てる方法
動産(物品)の差押	0件	0件	0円	自宅や店舗などを捜索し物品を差押え、公売会やインターネット公売に出品し売却する。
預貯金の差押	120件	119件	8,940,714円	取引金融機関を調査し、その預貯金を差押える。
給与の差押	36件	32件	3,913,601円	勤務先を調査し、給与を差押える。
各種還付金の差押	29件	25件	639,772円	自動車税や所得税などの還付金を差押える。
その他の差押	11件	4件	1,754,710円	生命保険の解約請求権や農協の出資金、賃料、売掛金、補助金などを差押える。
交付要求(参加差押)	10件	7件	487,887円	裁判所が執行する競売事件や破産事件に対し、滞納税額を要求し、配当を受ける。
合計	206件	187件	15,736,684円	

税務課 ☎(34)1112

## 献血バスが来ます

全血献血(400ml)を実施します。みなさんの協力をお願いします。

**日** 10月19日(火)

**所** 保健福祉センター  
10時～11時45分、13時～16時

健康推進課 ☎(34)0524

## 巨理町放射能測定室の閉鎖について

10月31日をもって町での食品放射性物質の測定を終了します。今後食品放射性物質の測定を希望する方は、県公式HP (<https://www.pref.miyagi.jp/soshiki/syokushin/kan.htm>) で公開している機関に問い合わせください。

町民生活課 ☎(34)1113

# 血圧について知ろう！ Vol.2

町では、血圧がとても高い状態の方が増えています。この状態が続くと、全身の血管が傷み、心筋梗塞や狭心症、脳卒中などを発症する方が今後増加する恐れがあります。その現状を打開するため、「血圧」について毎号ワンポイント解説をしていきます。

## 血圧と血液量の関係(塩による影響)

血圧の値は「心臓が送り出す血液量」と「血管の太さ」で決まります。今月号では血液量を多くする要因の一つとして考えられている「塩」がもたらす血圧への影響について紹介します。

人間の体の構造として食塩を沢山摂取した場合には、血液量を増やして血液中の食塩濃度を下げる(薄める)働きが生じます。体内の血液量が増えることで、心臓から1回の拍動で送り出される血液量が増え、血管には大きな負荷がかかり血圧値が上昇してしまうのです。

## これで改善！血圧の値！

「日本人の食事摂取基準2020」に示されている、高血圧などを予防するための食塩接種量の目標は1日あたり男性が7.5g未満、女性が6.5g未満となっています。県の食塩摂取量は、全国でも男性が1位、女性は9位となっており、本町でも多い状況となっていることから、食品に含まれている食塩量を確認するなど関心を持つことから始めてみましょう。

※次号は、肥満(体重増加)と血圧の関係などを掲載する予定です。

健康推進課 ☎(34)0524

# まちの予算

町民のみなさんに町の予算・事業内容などを知っていただくため、今年度の実施を予定している主な事業について、毎号ワンポイント解説を掲載しています。

## 巨理町公式HPリニューアル事業

(企画課) **780万円**

新型コロナウイルス感染症対策として、利便性向上および迅速な情報提供のため、ほっとメールとの連携やスマートフォンからも閲覧しやすいサイト構成とするなど、町公式HPを今年度末から全面的にリニューアルして、町民に伝わりやすい内容とします。

**【主な経費】**  
巨理町公式HPリニューアル業務委託料 780万円

**【財源】**  
国庫支出金 780万円

## スクールサポートスタッフ配置支援事業

(教育総務課) **400万円**

教職員による校内の消毒作業や換気などの負担を軽減し、児童生徒への指導や教材研究などに注力できるように、新型コロナウイルスの感染対策を支援するためのスクール・サポート・スタッフを各小中学校に配置します。

**【主な経費】**  
スクールサポートスタッフ委託料(小学校) 240万円  
スクールサポートスタッフ委託料(中学校) 160万円

**【財源】**  
県支出金 400万円

財政課 ☎(34)0525



税金情報  
今月は町・県民税の第3期と国民健康保険税の第5期の納期限です。11月1日(月)まで忘れずに納めましょう。



イベント・催しなどは、新型コロナウイルスの感染者の発生状況や国・県の動向により中止・延期になる場合があります。

太陽光発電設備に係る課税について

家屋の屋根（建材型ソーラーパネルで、屋根材として家屋の評価に含まれたものを除く）、野立てなどに太陽光パネルを設置して発電量を売電する場合、設置した太陽光パネルなどの設備は固定資産税（償却資産）の課税対象となります。太陽光パネルの発電規模および設置状況などによる課税内容は下表のとおりです。償却資産に該当する場合は、固定資産税（償却資産）の申告を忘れずをお願いします。

設置者および発電規模別の課税区分

設置者	10kw以上の太陽光発電設備（余剰売電・全量売電）	10kw未満の太陽光発電設備（余剰売電）
個人（住宅用）	家屋の屋根などに経済産業省の認定を受けた太陽光発電設備を設置して発電量の全量または余剰を売電する場合は、売電するための事業用資産となり、発電に係る設備は課税の対象となります。	売電するための事業用資産とはならないため、償却資産としては課税の対象外となります。
個人（事業用）	個人であっても事業用に供している資産については、発電出力量や、全量売電か余剰売電かにかかわらず、償却資産として課税の対象となります。	
法人	事業の用に供している資産となるため、発電出力量や、全量売電か余剰売電かにかかわらず、償却資産として課税の対象となります。	

※売電収入を得ている場合、償却資産としての課税区分に関わらず、個人所得または法人収益として取り扱われます。

問 税務課 ☎(34)1112

令和3年度の高齢者インフルエンザ予防接種を実施します

- 日 10月1日（金）～令和4年1月31日（月）
- 対 町内在住の65歳以上の方および60歳から64歳で心臓・腎臓・呼吸器の機能に一定の障がいがある方
- 費 千200円（接種費用4千890円のうち3千690円を町が負担）

指定医療機関に直接または電話で予約※予約票は実施医療機関にあります。

実施医療機関  
 板橋胃腸科肛門科、氏家医院、大友医院ヒロミ小児科、柿沼循環器科、熊谷内科医院、さくら整形外科クリニック、高橋内科乳癌外科、三浦クリニック、三上医院、みやぎ南部整形外科クリニック、やべ内科クリニックわたり、山形外科

老眼鏡仕立券 贈呈します！

「メガネの相沢巨理店」様より、敬老の日を迎えるにあたり、高齢者への支援に役立ててほしいと老眼鏡の仕立券20セット分の寄贈を受けましたので、申し込みをされた方に無料で贈呈します。

- 対 町内在住の70歳以上の方
- 申 10月12日（火）まで電話
- ※申込多数の場合は抽選
- 問 社会福祉協議会 ☎(34)7551

視覚障がい者情報交流会を開催します

宮城県視覚障害者情報センター主催の視覚障がい者情報交流会を開催します。ので、気軽にお越しください。

- 日 10月23日（土）13時～15時
- ※事前予約制
- 所 悠里館3階 視聴覚ホール
- 内容 視覚障がい者向け福祉用具について、補装具・日常生活用具・便利グッズについての紹介、懇談会
- 申 10月22日（金）までに電話
- 福祉課 ☎(34)1114
- 宮城県視覚障害者情報センター ☎(02)4047

ジョイフルふれあいパーティー

結婚を誠実に考えている男女のための交流会です。会話を中心とした素敵な時間を楽しんでみませんか。

- 日 10月24日（日）13時～16時
- 所 エスポールみやぎ
- （仙台市宮城野区幸町4-5-1）
- 対 独身男性 40～49歳

四季の森へ木の名札をつけよう

中央公民館東側駐車場 巨理・高屋小4～6年生の親子

親子で木材を切り、木の名札を作った後、四季の森に完成した木の名札を取り付けに行きます。

- 日 11月7日（日）9時～14時
- 対 親子先着10組（20人）
- 費 100円（昼食、飲み物、保険代込み）
- 持ち物 作業できる服装、手袋、マスク
- 申 10月4日（月）から18日（月）までに直接または電話
- 問 巨理地区まちづくり協議会 ☎(34)8583

きらきら工房のおおくま受講生募集

我が家だけの味作り味噌を作ろう！ 働く婦人の家 町内在住者※託児あり

- 日 11月11日（木）10時～13時
- 対 10人※定員を超えた場合は抽選
- 費 100円※別途材料費千700円
- 申 10月15日（金）までに直接
- 問 逢隈地区交流センター ☎(34)1555

子育て支援情報

内容	対象者	日にち	時間	場所	問い合わせ
出張ファミサポひろば（利用についての相談・入会受付など）	子育て中の方 興味のある方	10月21日（木）	10:00～11:30	中央児童センター	ファミリーサポートセンター ☎23-1290
ファミサポハイハイレース ※定員10組、要申込10/4～	ハイハイ期の子と その保護者	10月28日（木）	10:00～11:30	保健福祉センターはつらつホール	ファミリーサポートセンター ☎23-1290
すくすく「ハロウィンを楽しもう！」 ※定員各回6組、要申込10/1～	1歳の子と保護者	10月14日（木）	① 9:45～10:30 ② 10:45～11:30	中央児童センター	地域子育て支援センターわたり ☎32-0720
のびのび「ハロウィン！スタンプラリーをしよう」 ※定員各回6組、要申込10/5～	2歳以上の子と保護者	10月19日（火）	① 9:45～10:30 ② 10:45～11:30	中央児童センター	地域子育て支援センターわたり ☎32-0720
育児講座「あかちゃんから始める絵本の読み聞かせ」 ※定員各回6組、要申込10/11～	①0歳の子と保護者 ②1歳以上の子と保護者	10月26日（火）	① 9:50～10:20 ② 10:40～11:10	中央児童センター	地域子育て支援センターわたり ☎32-0720
合同子育て支援事業「ここに☆オリンピック」 ※定員各回親子20人、要申込10/4～	1歳以上の子と保護者	10月27日（水）	① 10:00～ ② 11:10～	浜体育館	地域子育て支援センターわたり ☎32-0720
ぴよぴよ「手作りおもちゃとわらべうた」 ※定員各回6組、要申込10/18～	0歳の子と保護者	11月4日（木）	① 9:45～10:30 ② 10:45～11:30	中央児童センター	地域子育て支援センターわたり ☎32-0720
すくすく「シールを貼ってあそぼう！」 ※定員各回6組、要申込10/29～	1歳の子と保護者	11月11日（木）	① 9:45～10:30 ② 10:45～11:30	中央児童センター	地域子育て支援センターわたり ☎32-0720

10月はイノシシ捕獲強化月間です 問 農林水産課 ☎(34)0503

10月はイノシシ捕獲強化月間として、捕獲用罠を増設しています。罠は大変危険ですので、見かけても近づかないようにしてください。

図書館・郷土資料館を文化の日に特別開館します  
 11月3日（水）  
 図書館 10時～17時  
 郷土資料館 9時～16時30分  
 （郷土資料館の入館は16時まで）  
 図書館 ☎(34)8700  
 郷土資料館 ☎(34)8701

造血幹細胞移植後ワクチンの再接種費用助成が始まります

小児がんなどの治療のために骨髄移植などの造血幹細胞移植を行い、定期予防接種により取得した免疫が低下もしくは消失したと医師に判断された方の予防接種の再接種費用を助成します。申請方法など詳しくは問い合わせください。

- 再接種を受ける日において町内在住の20歳未満の方で、令和3年4月1日以降に再接種した方
- 助成金額 再接種にかかる費用※上限有
- 問 健康推進課 ☎(34)0524

募集

「運動講座」参加者募集

運動しようと思っただけではいられない、なかなかできていない方はいませんか？そんな方のために最適な運動講座を開催します。

- 日 10月16日（土）10時～11時30分、13時30分～15時（各回30分前受付）
- 所 中央公民館 大ホール
- 対 町内在住者
- 師 東北福祉大学特任教授 鈴木玲子氏
- 持ち物 タオル、飲み物、筆記用具、マスク、動きやすい服装
- 申 10月11日（月）までに電話
- 問 健康推進課 ☎(34)0524

都市計画道路見直し方針（案）に関する意見を募集します

社会情勢の変化や長期未着手路線の必要性について再検証を行い、都市計画道路の見直し方針（案）を策定しましたので、町民のみなさんから意見を募集します。

- 閲覧場所 町公式HP、都市建設課、各地区交流センター
- 対 町内在住または町内に通勤・通学している方、町内で活動している法人やその他団体の方
- 申 10月18日（月）までに意見提出用紙に記入のうえ都市建設課または各地区交流センターまで提出するか都市建設課まで郵送またはメール
- ※詳しくは町公式HPをご覧ください。
- 問 都市建設課 ☎(34)0507

みやぎ結婚支援センター「みやマリ！」オープン！ 問 みやぎ結婚支援センター ☎022-797-3083

結婚を希望する方を支援する公的なセンターです。10月未まで、入会登録料半額5,500円（2年間）で加入できます。詳しくは県公式HPをご覧ください。（火・水曜日定休）



「ファミサポ交流会＆おさがりコーナー」参加者募集

ファミサポ交流会を開催します。皆さんの参加をお待ちしています。  
 10月29日(金) 10時～11時30分 (9時50分集合)  
 保健福祉センター はつらつホール  
 町内在住の子育て中の方、妊婦の方(子ども連れ可)  
 先着30人  
 内容 手遊びや絵本の紹介、会員提供によるベビー用品や子ども服、おもちゃなどの無料おさがりコーナー  
 10月4日(月)以降に電話または直接ファミリ・サポート・センター ☎(23)1290

「わたりっ子を育てる会」ジュニアリーダーと楽しく遊ぼう」参加者募集

ジュニアリーダーと一緒に、体を使った楽しいゲームで元気がいっぱい遊ばしましょう。  
 10月17日(日) 10時～11時30分  
 中央児童センター  
 未就学児から小学3年生までの親子(祖父母も参加可)  
 先着10組  
 10月4日(月)以降に電話  
 中央児童センター ☎(32)0720

令和3年巨理町成人式

令和3年1月10日(日)に予定していた成人式について、次のとおり開催します。間違いないよう出席ください。  
 また、町公式HPにて、令和3年巨理町成人式開催における新型コロナウイルス

相談

就農相談会を開催します！

町内で農業を始めたい、農業に興味がある子どもなどに農業経営を移譲したいなどのさまざまな相談に応じる就農相談会を開催します。就農の第1歩として気軽に利用ください。※要予約  
 11月5日(金) 14時～17時  
 役場 1階小会議室(西)  
 新規就農、経営移譲希望者  
 農業関係機関の就農支援担当者  
 10月29日(金)までに電話  
 農林水産課 ☎(34)05003

仙台弁護士会無料法律相談会開催

仙台弁護士会と共催で「無料法律相談会」を開設します。秘密は厳守します。※要予約  
 10月23日(土) 10時～12時  
 役場 1階小会議室(西)  
 町内在住者  
 先着4人  
 内容 相続・遺言、住環境、夫婦・男女間の問題、労働、借金、事故・損害賠償、近隣問題、法的手続きなど  
 弁護士  
 10月1日(金)から10月22日(金)までに直接または電話  
 町民生活課 ☎(34)1113

行政に関する困りごとありませんか

10月18日～24日の「行政相談週間」にちなみ、行政相談委員による行政相談所を無料で開設します。行政相談とは、

ス感染症対策ガイドラインを掲載しました。式典に参加する方は、下記から必ず確認ください。  
 11月21日(日)  
 [午前の部]  
 受付 荒浜中学校区 9時30分～9時50分  
 巨理中学校区 9時50分～10時20分  
 式典 10時30分～  
 [午後の部]  
 受付 吉田中学校 12時30分～12時50分  
 逢隈中学校 12時50分～13時20分  
 式典 13時30分～  
 中央公民館 大ホール  
 平成12年4月2日～平成13年4月1日生まれの方  
 ※町外に転出した方でも、町内の中学校を卒業していれば出席できます。  
 ※令和3年2月に水色の用紙で案内状を送付しています。  
 ※オンライン配信の事前申し込みは10月31日(日)までです。  
 生涯学習課 ☎(34)0510



荒浜ロックレディオ開催

昨年度、町内の中学生約80人と一緒に作った復興メッセージソング「僕と私とあなた」の言葉をラジオ配信します。作詞作曲に関わったアーティストの方などをゲストに交え、音楽とトークを生放送でお届けします。  
 ※YouTube同時生配信予定  
 ※この取組は、令和3年度宮城県文化芸術の力による心の復興支援事業の一環として実施します。  
 11月23日(火) 13時～17時  
 配信ラジオ FMおおぞら579.2MHz  
 一般社団法人スタンドアップ巨理 ☎(6044)0296

試験・採用

巨理名取共立衛生処理組合職員採用試験

1人程度  
 平成8年4月2日から平成16年4月1日までに生まれた者で高校を卒業または卒業見込みの者  
 11月28日(日)  
 第1次試験  
 第2次試験 令和4年1月中旬  
 試験区分 初級試験(高校卒業程度)  
 採用開始日 令和4年4月1日  
 巨理名取共立衛生処理組合にある試験申込書を記入のうえ、10月22日(金)までに提出。試験申込書を郵送で請求する場合は、封筒の表に「職員採用試験案内請求」と朱書きし、あて先を明記した返信封筒(A4版が入る大きさ)に10

「ほっぼ」のおはなし会

10月2日(土) 幼児～小学生向け  
 10月14日、28日(木) 乳幼児向け  
 11時～11時30分  
 子ども読書コーナー  
 図書館 ☎(34)8700  
 スペシャルおはなし会  
 10月27日からの「読書週間」にちなみ、「スペシャルおはなし会」を開催します。どうぞお越しください。  
 10月27日(水) 15時30分  
 悠里館 2階会議室  
 図書館 ☎(34)8700

映画会

10月16日(土) 14時  
 悠里館 3階視聴覚ホール  
 タイトル 「ファーストラブ」(18分) 30人  
 10月5日(火) 10時30分以降に電話または直接  
 図書館 ☎(34)8700  
 東日本大震災十周年被災動物慰霊祭開催  
 東日本大震災で犠牲となった被災動物への哀悼と感謝の意を込め、東日本大震災十周年被災動物慰霊祭を開催します。  
 10月17日(日) 11時30分～14時  
 夢メッセみやぎ  
 (仙台市宮城野区港3-1-1)  
 内容 献花による参列  
 宮城県獣医師会事務局 ☎(22)1735  
 町民生活課 ☎(34)1113

小・中学校常勤・非常勤講師募集

小・中学校の教育職員免許状を有する者、養護教諭・栄養教諭・栄養士の免許状を有する者  
 仙台教育事務所管内の小・中学校または義務教育学校  
 勤務地  
 勤務時間 1日7時間45分(週5日) 非常勤 週4時間から  
 給与 常勤 月給21万円程度、非常勤 時給3千360円  
 宮城県仙台教育事務所 ☎(22)9258

ありがとうございます

株式会社TKCより寄附  
 株式会社TKCから新型コロナウイルス感染症予防対策として150万円が寄附されました。

(広告) そば いちばん  
 〇毎朝手打ち(外一)  
 〇本格的日本蕎麦  
 〇細切、喉越し最高  
 〇値段安く、ご飯も美味しい  
 巨理郡山元町坂元字町41  
 TEL 0223-38-5220  
 板そば760 天ぷら400  
 営業時間 11:00～16:00

(広告) こんなお悩みありませんか?  
 お気軽に相談ください  
 相続手続 不動産の名義変更 抵当権抹消  
 会社の登記 遺言書作成 その他法律相談  
 山元司法書士相談センター ☎0120-438-394  
 受付時間 月～土曜日 10～17時 予約優先・時間外相談  
 司法書士法人わたりやまもと  
 宮城県巨理郡山元町山寺山下89番地  
 代表司法書士 江口龍一郎  
 相談無料 出張相談可

(広告) 清水法律事務所 仙台弁護士会所属 弁護士 清水 健  
 借金 債権回収 離婚相談 相続 遺言 会社関係  
 交通事故 成年後見 労働問題 慰謝料 契約書作成等  
 ご相談料 30分5,500円(税込) ただし、一定の要件等を満たしている個人の方の相談は無料です。  
 角田市角田字中島下148番地6 オオトシビル1階 ☎0224(87)6315  
 2F 英智学館角田校 1F 清水法律事務所  
 至船岡 至丸森

赤い羽根共同募金運動 巨理町共同募金委員会 ☎34-7551  
 赤い羽根共同募金運動への協力をお願いします！  
 募金は10月1日(金)から12月31日(金)まで受け付けています。

今月の悠里館ギャラリー展示 図書館 ☎34-8700  
 「宮城面友会 会員作品の展示」 10月1日(金)～30日(土)



(広告)

今までにない  
**新車の得する新しい  
乗り方!** スーパー  
乗るだけセット!

SNS

月々車にかかる費用が全てコミコミ

車両代 車検代 自動車税 諸費用 メンテナンス代

**11,000円** (税込)  
マイカー7年間コミコミプラン

SUZUKI ワゴンR HV FX SUZUKI バスラ=HYBRID G

国土交通省指定 優良車検工場 びったり車検 板金・塗装館 地域No.1 スズキ車販売台数

**スズキわたり**  
お客様無料相談ダイヤル  
0120-872-489  
〒989-2381 宮城県亶理郡亶理町逢隈上郡字上264

(広告)

東北から元気な!!  
**TOHOKU CX SERIES 2021-2022**  
#1 WATARI ROUND  
TORINOUMI PARK / 2021.10.31

東北シクロクロスシリーズ2021 第1戦 わたりラウンド  
TOHOKU CX SERIES 2021 #1 Watari Round

開催要項 / Technical Guide

2021年10月31日(日)  
宮城県亶理町・鳥の海公園  
tohoku-cx-project.com

申込・詳細はこちらから▼  
東北シクロクロス協会 / TOHOKU Cyclo-cross Association

(広告)

お車のことならせんぶ!  
**クロスキ自動車に  
おまかせください!**

車検 修理 メンテナンス 車両販売 自動車保険 ロードサービス

自動車保険も点検しませんか?  
**無料診断いたします**

株式会社クロスキ自動車  
〒989-2341 亶理郡亶理町長瀬字中橋30-1  
**TEL 0223-34-1133**  
お気軽にお問い合わせください

さらに詳しい情報はホームページで!

KUROSAKI MOTORS

(広告)

亶理・角田・山元 合同開催!

開催日  
11月23日  
火・祝

**四方山  
トレッキング**

- 定員15人(亶理町在住の中学生以上)
- 必要事項(氏名・年齢・性別・電話番号・住所)を記入のうえ、はがきまたはFAXで申し込みください。(電話受付不可)
- 申込期間:10月12日(火)~10月27日(水)

イベント内容 参加料 **700円**

9:00集合(亶理町中央公民館)

出発▶▶ 角田市坂津田稲村神社全体集合  
▶▶ 10:00 登山開始 ▶▶ (コース:坂津田入口~四方山山頂縦走※高低差のあるコースを予定) ▶▶ 12:00 講座・昼食・休憩 ▶▶ 13:00 下山(コース:明通峠) ▶▶ 13:30解散

問合せ 商工観光課  
☎0223-34-0513 FAX0223-32-1433  
はがき送付先:〒989-2393 字悠里1