



HARAKO MESHII



WATARI MIYAGI TOHOKU 2021-2022

亙理であそぶ

WATARI ICHIGO



ぶらわたり



SHIGEZANE



bura watari



TORINOUMI KOUEN





宮城を代表する亶理の郷土料理
はらこめし

秋鮭の旨みを存分に楽しむ

郷土料理「はらこめし」

今や全国的に有名となったこの料理は

亶理町荒浜地区が発祥とされ

古くから地元で愛されている

鮭を煮た煮汁で炊いたご飯のうえに

鮭の身とツヤツヤの「はらこ(いくら)」を

たっぷりとのせた逸品



ぶらっとわたり
Brand by WATAI



東北一の生産量を誇る わたりのいちご

冬暖かく、夏涼しい亶理町
温暖な気候を利用しいちご栽培が盛ん
「東北一のいちご生産地」として知られ
多くが「仙台いちご」の名で出荷される
町内ではいちご狩りも楽しめ
春に最盛期を迎える



ぶらっとわたり
Burautto Wataritani



今日の亶理の礎を築いた 亶理伊達家

仙台藩主伊達政宗の片腕として活躍した

初代亶理領主 伊達成実^{しげざね}

領内の開発に尽力し

今日の亶理の原型が確立された

街道を歩けば

その面影がそこかしこに垣間見れる



ぶらっとわたり
Buraotto Watari



黒潮と親潮の出会いが生む わたりの魚

黒潮と親潮、津軽暖流などの
寒暖流が会う仙台湾
内陸の栄養を運ぶ阿武隈川
豊富な栄養に恵まれた亘理の海は
多種多様な水産資源をもたらす

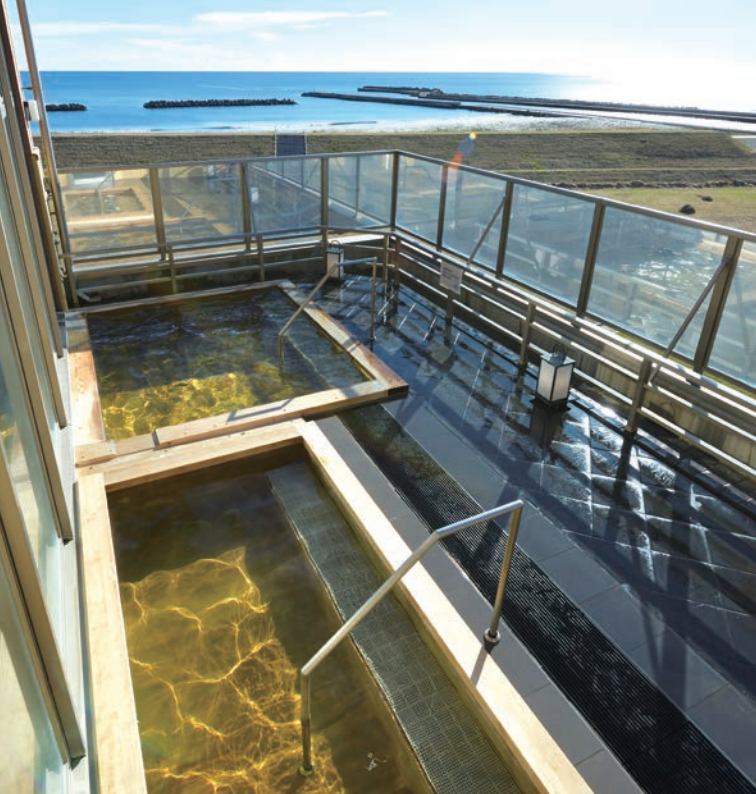

太平洋や蔵王連峰を一望 わたり温泉 鳥の海

天然温泉が楽しめる海辺の温泉宿

5階最上階の展望浴場から

東を見れば雄大な太平洋

西を見れば汽水湖鳥の海や

美しい蔵王連峰が望める

ゆったりとした中で

心も身体も安らいでいく



ぶらっとわたり
Buraotto Watari



ぶらわたり

今日も亙理をぶらぶら♪

のんびり歩いて
立ち止まって
思いを馳せて
足をのばして
それぞれの道に行く

そこには
新たな風景が見えてくる
新たな発見がたくさん見えてくる

知っているようで知らないもの
見たことがあるようで
見たことがないものを見つけに

今日も亙理をぶらぶら♪

目次

わたりの遊	14
わたりの楽	20
わたりの食	24
わたりの祭	26
わたりの史跡	28
わたりのお店	32
わたりのお土産	44
わたりのマップ	48





海辺の天然温泉 わたり温泉鳥の海

東に太平洋を一望、牡鹿半島や金華山の眺望を愉しむ、癒しの湯。

●時間/日帰り温泉10:00～20:00(最終受付19:30) ●休み/なし ●料金/日帰り温泉:大人700円・小人250円、宿泊:11,000円～ ●住所/亶理町荒浜字築港通り41-2 ●TEL/0223-35-2744

自然と戯れる B&G海洋センター艇庫

汽水湖鳥の海でカヌーやサップなどのマリンスポーツが楽しめる。

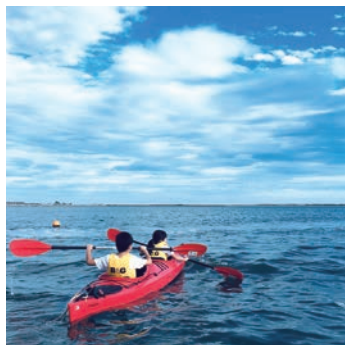

●時間/10:00～17:00 ●休み/月・火曜日 ●料金/カヌー:大人400円～, サップ:大人1,200円～など(高校生以下半額) ●住所/亶理町荒浜字鳥の海7-6 ●TEL/0223-33-2210(艇庫)

漁港前の産直施設 鳥の海ふれあい市場

目の前の荒浜漁港で水揚げされた新鮮な魚介類が魅力。野菜や特産品も豊富にそろろう。

●時間/9:00～17:00 ●休み/年始のみ ●住所/亶理町荒浜字築港通り6-22 ●TEL/0223-35-2228

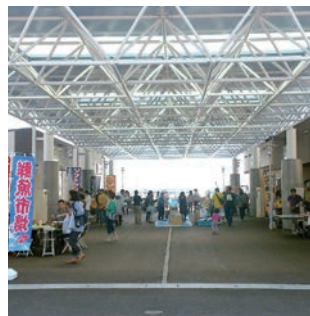

旬を堪能 荒浜にぎわい回廊商店街

飲食店や加工品等を扱う店舗が集まる。第1・3日曜日にはイベントも開催。

●時間/店舗により異なる ●休み/月曜日 ●住所/亶理町荒浜字築港通り6-34 ●TEL/0223-36-9664(代表:リアルサーフ)



海と川を眺めながら 鳥の海公園

園内にある約7mの丘から太平洋や阿武隈川が望める。

●住所/亶理町荒浜字隈崎9-2





伊達成実を祀る 巨理神社

巨理伊達家の居館である巨理要害の跡地に初代領主成実を祭神として創建された。内堀跡が残り、当時をしのぶことができる。

●住所／巨理町字旧館32 ●TEL／0223-34-1884



四季折々の花が咲く 称名寺

国指定天然記念物「シイノキ」や2000年前の古代ハスの種から開花した「大賀ハス」、アジサイ、紅葉などが境内で出迎える。

●住所／巨理町字旭山1 ●TEL／0223-34-1619



巨理の歴史を知る 巨理町立郷土資料館

巨理伊達家のコーナーをはじめ、長い歴史の移りかわりを映像や資料によって分かりやすく展示。

●時間／9:00～16:30(最終入館16:00) ●休み／月曜日、祝日(特別開館日を除く)、最終金曜日、年末年始 ●料金／無料 ●住所／巨理町字西郷140 ●TEL／0223-34-8701

巨理伊達家の菩提寺 大雄寺

境内には、初代成実から十三代邦実まで歴代領主と領主夫人が眠る「巨理領主伊達氏歴代墓所」がある。山門は江戸時代後期の建築で町指定文化財。

●住所／巨理町字泉ヶ入88
●TEL／0223-34-7796



専念寺

山門は巨理要害詰之門を移築したと伝えられる。

●住所／巨理町字上町11
●TEL／0223-34-1718



虚空蔵堂 (赤城神社)

成実が巨理要害の鬼門除けに置いたと考えられる。

●住所／巨理町字新井町7-2



巨理の魅力を再発見！ レンタサイクル ワチャリ

ワチャリを使って巨理町内を巡ってみませんか？
自転車は電動アシスト付きなので、丘陵地にポイントが多い巨理伊達家巡りにも最適。
自転車だからこそ感じられる町の魅力を味わってみよう！



- 料金／5時間 500円、1日 1,000円、1泊2日 2,000円
- 営業時間／7:00～19:00

■ステーション 巨理駅西自転車等駐車場

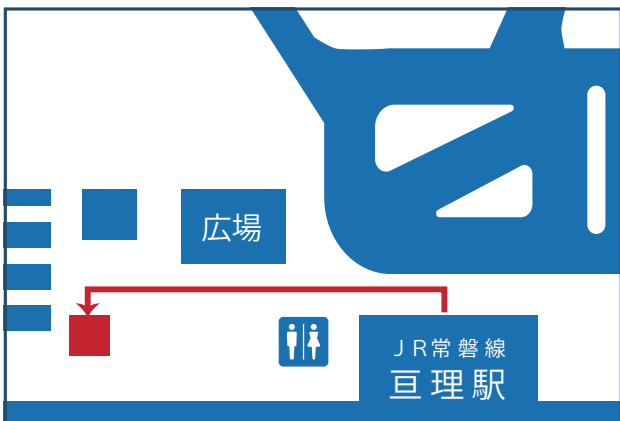

[ぶらっとわたり] Watari Tourism Information

巨理の観光スポットをご紹介します。自分好みのスポットを選び、オリジナルプランで巨理を巡ろう！



burawatari.jp



わたりんお兄ちゃんが
大好きな巨理の「いちご」をPRしていることを知り
自分も巨理の「いちご」をPRしたいと
わたりんお兄ちゃんを追ってタイムスリップしてきた

誕生日：1576年11月15日
特技：いちごみるくの早飲み
好きなこと：わたりんお兄ちゃんといちご狩り





完熟いちごを頬張る
いちご狩り

完熟いちごが30分間食べ放題！
真っ赤に実った美味しいいちごを食べに行こう。

【お問い合わせ】

JAみやぎ亘理吉田観光いちご園

●期間／1月中旬～6月初旬 ●時間／10:00～16:00(最終受付15:30)※2月中旬までは15:00(最終受付14:30)で終了 ●休み／1月中旬～2月：平日、3月～6月初旬：月曜日 ●料金／小学4年生以上1,300～1,500円、4歳～小学3年生600～700円 ※時期により異なる ●住所／亘理町長瀬字稻荷前45-10 ●TEL／0223-34-9471

いちごランドこうちゃん園

●期間／3月～5月下旬 ●時間／10:00～15:00(最終受付14:30) ●休み／3月～3月中旬：平日、3月下旬～5月下旬：水・木曜日 ●料金／小学4年生以上1,200～1,700円、4歳～小学3年生600～800円 ※時期により異なる ●住所／亘理町長瀬字西谷地116 ●TEL／0223-34-4571

■いちご狩り期間

観光いちご園	1月	2月	3月	4月	5月	6月
JAみやぎ亘理吉田観光いちご園	→					
いちごランドこうちゃん園			→			

※生育状況により時期が変動する場合があります



ONLY ONEの小物づくり
着物地で作る小物づくり体験

選りすぐりの着物地でONLY ONEの小物づくり。”世界に一つだけの日本の美しさ”をお土産にしよう。

【お問い合わせ】アトリエ&喫茶 中町カフェー

●時間／10:00～16:00 ●休み／土・日曜日、祝日 ※臨時休業あり ●料金／缶バッジ1,650円、キーホルダー2,200円など ※いずれもドリンク、お菓子付き ●住所／亘理町字中町22 ●TEL／0223-35-7341



11年振りの海開き
荒浜海水浴場オープン

遠浅で親子が安心して楽しめる亘理の海が帰ってきます。

【お問い合わせ】亘理町観光協会

●期間／7月16日～8月13日 ●時間／8:30～15:30 ●住所／亘理町荒浜字築港通り地先 ●TEL／0223-34-0513



県内屈指のサーフスポット サーフィン

太平洋から良質な波が打ち寄せる亘理の海。鳥の海を挟んで北に「荒浜海岸」、南に「吉田浜海岸」など、亘理の海は今も昔も多くのサーファーが訪れる。サーフポイントも広く面し、ビギナーから楽しめる。



トップクラスの長さ 鳴り砂の浜（吉田浜海岸）

国内トップクラスの長さを誇る鳴り砂。「鳥の海」のすぐ南側から、南方に約3.5kmにわたって広がる。

●住所／亘理町吉田字砂浜地先 ●TEL／0223-34-1113（亘理町町民生活課）

多様な釣り場 釣り

ヒラメ、カレイなどの船釣りが1年中楽しめる。このほか、鳥の海湾内や荒浜海岸、吉田浜海岸、阿武隈川河口などのポイントがある。こちらは、ヒラメ・コチ・アイナメ・メバルなどポイントによって釣れる。



釣り船

■きくしん丸	0223-35-3552	■孔明丸	0224-62-4070
■第一良寿丸	090-1494-3958	■大海丸	090-2795-8087
■拓洋丸	090-3755-4496		



青森から福島までの ロングトレイル みちのく潮風トレイル

青森県八戸市から福島県相馬市までの太平洋沿岸をつなぐロングトレイル。森と海のどちらの恵みも感じることができ、豊かな道。亘理ルートは阿武隈橋から四方山までの阿武隈高地をメインとして歩くルートとなっている。

●TEL／022-398-6181（みちのく潮風トレイル 名取トレイルセンター）
●URL：http://tohoku.env.go.jp/mct/



住民手作りの花畑 おおくま花畑

阿武隈川の河川敷に広がる地元住民の花畑。5月上旬にクリムソククロパー、9月上旬にひまわりが見頃を迎えます。

●住所／亘理町逢隈田沢字上川前地内 ●TEL／0223-36-8740（逢隈地区まちづくり協議会）

わたりの

食



はらこめし

9月初旬～12月初旬

秋といったら「はらこめし」というほど地元で深く愛されている郷土料理。脂ののった秋鮭の旨み一つにまとめる本場ならではの味を堪能すべし。



ほっきめし

12月中旬～5月中旬

こちらは冬の名物。冬の貝の王様と呼ばれるほっき貝。余すことなく使用するほっき貝の旨みと甘み、食感が魅力。



あなごめし

7月初旬～8月下旬

巨理の近海で水揚げされる「あなご」。脂ののりと活きの良さが自慢。

「はらこめし」の由来

阿武隈川の鮭は古来有名で、初代仙台藩主伊達政宗も好んで食べ、将軍家にも秋の味覚として献上されていました。「腹子飯(はらこめし)」は、貞山堀の工事臨検で訪れた伊達政宗に巨理荒浜の漁師が鮭の腹子(いくら)をご飯に炊き献上したところ大変喜ばれ、側近に吹聴したことが世に珍重されるに至ったきっかけと伝えられています。



いちご

収穫期：11月～5月

宮城県オリジナル品種「もういっこ」を主として栽培。甘味と酸味のバランスが良く、さわやかな甘さが特徴。



りんご

収穫期：9月～12月

一つ一つ熟度を確認して収穫する「完熟りんご」。樹上で完熟させるため濃厚な味わいが生まれる。



アセロラ

収穫期：6・8・10月

東日本唯一の栽培地。ビタミンC豊富なアセロラが生で食べられる。レモンほど酸っぱくなく食べやすい。

鮮度抜群のおいしさが
お出迎え!

魚介類

黒潮と親潮が交わり、阿武隈川からも豊富な栄養がそそがれる巨理



ヒラメ



カレイ



ガサミ

カナガシラ

の海。高級魚のヒラメや肉厚なカレイをはじめ、80種類以上の魚介類が水揚げされる。

わたりの
の

祭

荒浜漁港水産まつり

- 日時／2021年10月16日(土)
- 会場／わたり温泉鳥の海 西側駐車場

地元荒浜漁港で水揚げされた新鮮な水産物が所狭しと並び即売コーナーや各種試食コーナーなど、海の幸が堪能できる秋の名物イベント。町内の店舗が作る「元祖はらこめし」の販売・試食コーナーも人気。



伊達なわたりまるごとフェア

- 日時／2022年3月6日(日)
- 会場／巨理町役場駐車場

まち自慢の特産品「いちご」をはじめ、とれたての野菜や地場産品など、巨理の美味しさがまるごと詰まった春を先どるイベント。お楽しみ抽選会や、いちご・貝のすまし汁の試食など、楽しい企画が盛り沢山。



わたりふるさと夏まつり

- 日時／2021年8月15日(日) ※雨天決行
- 会場／鳥の海公園

巨理の夏を彩る「わたりふるさと夏まつり」。威勢の良い『成実囃子』と勇壮な山車が列を連ねる「山車パレード」は圧巻。また、会場では追悼供養行事（灯籠流し）が行われ、フィナーレに、約4,000発の花火が夜空に色とりどりの花を咲かせる。

新型コロナウイルスの感染拡大状況によっては、イベント開催の可否を検討せざるを得ない場合が考えられます。中止または延期の場合には、観光協会ホームページでお知らせいたします。

わたりの
の

史跡

まちめぐりは歴史めぐり。そこに心ゆたかな時がめぐります。

文武に優れた伊達者
だてしげざね
伊達成実

伊達成実は永禄11年(1568年)に、伊達実元と、伊達政宗の父輝宗の妹である鏡清院との間に生まれ、片倉景綱とともに政宗家臣の双壁として活躍しました。



慶長7年(1602年)に政宗より亙理を与えられ初代領主となった成実は、35歳から79歳で亡くなるまでの44年間亙理を治めました。領主として優れた才能を発揮し、亙理要害の建設、城下の整備、さらに治水、用水、新田開発、塩田開発など亙理の発展に尽力し、今日の亙理の原型が成実の治める時代に確立されたといわれています。

成実は天下に聞こえた勇将で、戦場では退くことを知らなかったといわれています。青年期には勇猛果敢で武勇に優れ、その活躍を知る徳川家康や上杉景勝が成実を家臣に迎え入れようとしたほどでした。甲冑の胴には鉄錆地に金で大きく竹に雀紋をあしらい、兜には決して退かない武将の心意気を表した毛虫の前立があしらわれており、成実の武勇を感じることができます。また、文事にも通じ、伊達政宗の行動を知ることができる一級資料である「成実記」(「政宗記」「正宗記」ともいう)を著しており、抜群の記憶力と記録・表現の才能を持っていました。

成実は、自分の正しいとすること、信じることを正々堂々述べ行動する人物であることから多くの人から厚い信頼を得ており、家臣や領民との間に固い信頼関係があったといわれています。そして、その精神は亙理の人々に脈々と受け継がれ、成実は今もなお亙理において深く敬愛されています。

わたりの歴史は数万年前からはじまり、伊達政宗の従兄弟にあたる伊達成実の時代に城下町として発展しました。まちを散策すると、往事の面影に心ゆたかなひと時を感じることでしよう

▶伊達成実所用甲冑(複製)
※原資料伊達市教育委員会所蔵

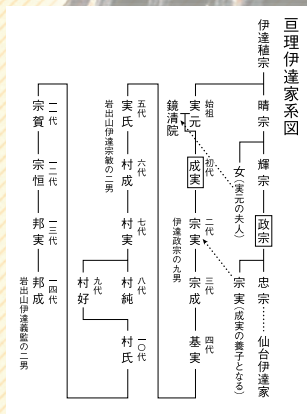

永い歴史に培われ、
わたりは深い表情をみせてくれます。

絢爛たる藤原文化の礎

わたり こんの たい ふ ふじ わらの つね きよ 巨理権大夫 藤原経清



色彩版画 (奥州衣川谷戦)

11世紀頃、巨理を治めていたといわれるのが巨理権大夫藤原経清です。1051年、安倍頼時が国司の命に背いて反乱を起こした「前九年の役」では頼時に味方し、ともに国府軍と戦いましたが源頼義に破れてしまいました。しかし、経清の子清衡は、その後かかる動乱を制し、奥州藤原氏の基礎を築き、平泉に一大文化を発展させました。

北海道開拓のパイオニア

だ て く に し げ 伊達 邦成

巨理人として北海道開拓を果たし、伊達の名を開拓地に残したパイオニア精神の持ち主、十四代巨理領主。19歳で十三代領主伊達邦実の養子となり、戊辰戦争後、郷里に夢と希望をもたらすために北海道に渡りました。邦成の功績に対し皇室や政府からしばしば褒賞があり、1892年には男爵の称号が授けられました。



小野澤画 (第1回移住者室蘭に上陸)



① シイノキ (称名寺) P50-D-2

県指定文化財の木造阿弥陀如来立像を本尊として開山。境内には、推定樹齢700年の「シイノキ」(国指定天然記念物)と推定樹齢400年の「スダジイ」(県指定天然記念物)がそびえています。

② 三十三間堂官衙遺跡 (国指定史跡)

P54 a

平安時代前半頃の陸奥国巨理郡衙(郡役所)跡。保存状態がよく、役所の建物や堀の跡、10棟の礎石倉庫跡などがみつかっています。



③ 巨理領主伊達氏歴代墓所 (町指定史跡)

P50-D-1



大雄寺の境内には、県指定文化財の成実霊屋をはじめ、北海道への移住以前の巨理領主初代成実から十三代邦実までの歴代領主と領主夫人の墓が整然と並んでいます。

④ 湊神社 (町指定文化財)

P49

巨理行胤が、1383年に当時阿武隈川河口であった場所に創建したと伝えられています。ご神体は鯨に乗った十一面観音像で、昔話が伝えられています。社殿は江戸時代末期の意匠が残る貴重な建物です。



⑤ 慶月院の墓

P50-D-1



見晴しのよい小高い丘に、1671年に起きた寛文事件の主役の一人である仙台藩重臣原田甲斐の母慶月院が埋葬されたと伝えられています。

⑥ 田沢磨崖仏

P54 a

阿武隈川に突き出た崖の岩肌に彫刻された仏像群で、鎌倉時代末期に造られたと考えられています。かつてこの場所には渡船場があり、安全を祈ったと伝えられています。



わたりの

お店

上記のマークが記載されている店舗で、郷土料理が召し上がれます。

※店舗ごとに取り扱うメニューが異なりますので、事前に電話等でお確かめください。

わたりのおすすめのお店を一挙にご紹介！

飲食店

CARD

マークのお店はクレジットカード利用可能のお店です。

1 和風レストラン 田園巨理店



はらこめしやほっきめしなど、旬にこだわりの、厳選した素材で作る郷土料理が、田園名物として有名です。

〒989-2381 巨理町達隈上郡字上147 FAX: 0223-34-8380

☎ 10:30~15:00
17:00~20:30(20:00最終入店)

休 水曜日(祝日の場合営業)、木曜日不定休あり

☎ 要(宴会・個室希望の場合) CARD可



2 トラットリア デルソーレ



本格的なイタリアの郷土料理とワインをゆっくりと楽しみながらまるでイタリアな気分を味わってください！サルテー！

〒989-2351 巨理町字五日町34-1

☎ ランチ 11:30~14:00
ディナー 17:30~22:00

休 水曜日・第3火曜日

☎ 要 CARD可



3 アトリエ&喫茶 中町カフェ



『懐かしくて新しい ちょっと一息つける場所』着物の小物をはじめ、手しごとの道具や材料が並ぶ木の温もり溢れるお店です。

〒989-2351 巨理町字中町22

☎ 10:00~16:00
(ラストオーダー15:30)

休 土・日曜日、祝日、年末年始(臨時休業あり)

☎ 可 CARD可



4 GOHAN×SAKE Liglad

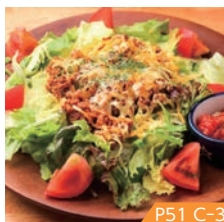

お昼はお得なワンプレートランチ！夜は豊富なお酒が楽しめるBAR！パーティコースもあります。15名様～貸切可能。

〒989-2351 巨理町字新町62-13 FAX: 0223-23-0451

☎ 11:00~16:00(ラストオーダー15:30)
17:00~22:00(ラストオーダー21:30)

休 不定休

☎ 可 (15名様から貸切可)

CARD不可



飲食店

QRコードは「ぶらっとわたり」にリンクしています。

5 東京うどん



香川県讃岐うどんの味を再現したセルフ式の本格的な讃岐うどん店

〒989-2351 巨理町字中町東208-1

☎ 11:00~14:30(ラストオーダー)

休 水曜日

☎ 可

CARD不可



6 おしか商店



70余年代々引き継いだ巨理の味はらこめし、ほっきめしをお弁当で提供します。鯛みそ・かにみそも人気です。

〒989-2351 巨理町字台田44-3 FAX: 0223-34-8739

☎ 10:00~15:00

休 不定休

☎ 可 CARD不可



7 ふれあいサロン Café♡悠里



café♡悠里では、店内の衛生管理を徹底し、席数とレイアウトにゆとりを持たせておりますので、安心してお過ごしいただけます。

〒989-2351 巨理町字西郷140 悠里館2階

☎ 11:00~14:00

休 月曜日、日曜日、祝日

☎ 不要

CARD不可



8 ごはんと麺の店 見晴



郷土料理のはらこめし・ほっきめしをはじめ、週替り・定番メニューも充実しています。うま辛やみつきラー油も絶賛販売中です!!

〒989-2351 巨理町字東郷147-7 FAX: 0223-36-9909

☎ 11:00~15:00(ラストオーダー14:30)
17:00~21:00(ラストオーダー20:00)

休 火曜日、月1回月曜日不定休

☎ 不可(宴会の場合は要予約)

CARD不可



9 中国厨房 彩苑



女子会忘年会飲み会など少人数様でもOK。予算もお気軽に相談下さい。オードブルも彩苑特製中華弁当もご紹介します。

〒989-2351 巨理町字東郷157-5 FAX: 0223-36-7030

☎ 11:00~15:00、17:00~22:00
(コロナ時期夜22:00まで)

休 第3水曜日(祝日の場合は営業)

☎ 可 CARD可



10 話食舎 おけい



☎0223-31-0601



季節感を大切に「お母ちゃんの作る昼ご飯」のような日替わりランチを提供しています。旬の季節に「ほっき飯」「はらご飯」もあります。

〒989-2351
巨理町字狐塚129-1

🕒 10:00~16:00 (ランチ 11:00~14:00)
🌿 木・金曜日
📞 可 (夜及び休日の予約は要相談)
🍷 不可



P51 C-4

11 和風れすと海仙



☎0223-34-3447



巨理の海と自然が織りなす恵みに感謝を込めた味を多くの人に楽しんでほしい。海仙の願いをこの一品に凝縮しました。

〒989-2324
巨理町達隈高屋字倉東57-6 FAX:0223-36-9025

🕒 11:00~15:00
🌿 火曜日 (祝日の場合は木曜日)
📞 可
🍷 不可



P52 B-1

12 中国料理 万里



☎0223-35-4222



元ホテル料理長の作る手作り点心や、あっさりスープの麺類。麻婆豆腐など本格中国料理をお召し上がりください。

〒989-2311
巨理町荒浜字星57-7 FAX:0223-35-4222

🕒 11:00~15:00
※宴会時は相談ください
🌿 火曜日
📞 可 🍷 可



P53 B-3

13 旬魚・鮨の店 あら浜 巨理店



☎0223-35-2585



海鮮丼や名物五季飯「春」ほっきめし「初夏」銀サケはらこめし「夏」あなごめし「秋」はらこめし「冬」かきせいろなど一年中巨理の郷土料理が味わえます。

〒989-2311
巨理町荒浜字中野183-8 FAX:0223-35-2875

🕒 11:00~14:00、17:00~20:00
🌿 月曜日(祝日の場合振替あり)
📞 TELで確認 🍷 可



P53 B-3

14 海鮮大海



☎0223-35-3317



漁師ならではの新鮮な魚を使った人気メニューの大海丸丼。季節限定のはらこめし・ほっきめし弁当も好評です。

〒989-2311
巨理町荒浜字東木倉94-2 FAX:0223-23-1239

🕒 11:00~15:00 (ラストオーダー14:30)
🌿 月・火曜日 (祝日の場合は営業)
📞 可
🍷 不可



P53 B-3

15 ビストロカフェ アラプラージュ

☎050-1385-4196



荒浜漁港近くに佇む、わずか14席の一軒家レストラン。地元の食材を活かした本格フレンチをリーズナブルにお楽しみ頂けます。

〒989-2311
巨理町荒浜字御狩屋159-106 ☎ info@ala-plage.com

🕒 11:00~16:00、17:00~21:00
🌿 水曜日
📞 可 (ディナーは前日迄の予約制)
🍷 可



P53 C-3

16 旬海・旬食 フラミンゴ



☎0223-33-3250



荒浜漁産を使ったはらこめし・ほっきめし・穴子めし等、旬のお食事と店内飲食可のお土産弁当の店。地魚加工品も充実。

〒989-2311
巨理町荒浜字築港通り6-30

🕒 9:00~17:00
🌿 月~木曜日 (祝日、行事日の場合は営業)
📞 可 (10名、またはお弁当10個以上の場合要予約)
🍷 不可



P53 B-4

17 白井商店 幸邦丸



☎0223-35-2309



幸邦丸の船長が営んでいるお店。船から水揚げされた新鮮な魚貝類を販売。食堂コーナーでは、季節に応じた定食・丼物をご提供。

〒989-2311 荒浜にぎわい回廊商店街
巨理町荒浜字築港通り6-34 FAX:0223-35-2309

🕒 10:00~15:00 (食事は11:00~14:30) 営業時間短縮の場合あり
🌿 月曜日(祝日の場合は翌日)
📞 可 🍷 不可



P53 B-4

18 菊一商店



☎0223-35-2922



7種類のリーズナブルな定食と季節もののはらこめしやほっきの天ぷら定食、人気の手作りコロッケやメンチなどをご提供。

〒989-2311 荒浜にぎわい回廊商店街
巨理町荒浜字築港通り6-34 FAX:0223-35-2922

🕒 10:00~17:00 (食事は11:00~14:00)
🌿 月曜日 (祝日の場合は翌日)
📞 可 🍷 不可



P53 B-4

19 魚屋hide菊地食品



☎0223-35-2849



荒浜漁港の魚介を中心に販売と食事を提供。おすすめは巨理の旬を味わえる季節限定メニュー！お土産に焼魚や季節のお弁当も好評。

〒989-2311 荒浜にぎわい回廊商店街
巨理町荒浜字築港通り6-34 FAX:0223-35-2849

🕒 10:00~17:00 (食事は11:00~15:00)
🌿 月曜日 (祝日の場合は翌日)
📞 不要 🍷 可



P53 B-4

20 旬菜料理 味ざんまい ☎0223-23-1025



落ち着いた雰囲気の内店で、四季折々の食材を取り入れたボリューム満点の料理を低価格で提供します。

〒989-2383
巨理町逢隈田沢字早川177-1 FAX:0223-23-1025

🕒 11:00~14:00、17:00~20:00
📅 月曜日(祝日の場合は翌日)
👤 不要(大人数の場合は要予約)
📱 不可(PayPayのみ可)



P55 a

21 鳥の海 浜寿司 ☎0223-34-3101



巨理ならではの新鮮な魚貝類が皆様をお待ちしております。お米は契約農家から厳選したものを美味しく炊き上げております。

〒989-2383
巨理町逢隈田沢字早川18-2 FAX:0223-34-3101

🕒 11:00~15:00、17:00~20:00
📅 火曜日、他月1回水曜日休み
👤 不可(人数が多い、コース料理の場合は予約)
📱 不可



P55 a

22 農家レストラン 旬菜館 ☎0223-34-6287



巨理の旬を自家製のつきたてのお米と野菜、たくさんのお品をちよつとずつの内容でおもてなししています。

〒989-2303
巨理町逢隈十文字佐渡276 FAX:0223-36-7032

🕒 11:00~14:00
📅 不定休
👤 要(4名以上)
📱 不可



P55 a

23 麺屋酒房 喜凛 ☎0223-35-7388



本格らーめん!じっくり仕込んだスープに自信!皆様に好まれる味わいです。ご家族で、ご友人でおいしいラーメンをご賞味ください。

〒989-2331
巨理町吉田字下大畑17-7 FAX:0223-35-7388

🕒 11:30~15:00、17:00~21:00
📅 火曜日、水曜日
👤 可(夜営業のみ)
📱 不可



P54 b

24 お食事処 すえひろ ☎0223-36-4550



浜吉田駅から徒歩8分の住宅地にあり、家庭的な雰囲気でお食事をお楽しみ頂けます。野菜みそラーメンが人気 宴会も承ります。

〒989-2331
巨理町吉田字大谷地72-651

🕒 11:00~14:00、17:00~21:00
📅 不定休
👤 可
📱 不可



P55 c

25 みやぎのあられ ☎0223-34-1417



田植えから収穫まで大事に育てた我家の餅米であられをつくりました。昔懐かしい郷里の味がします。ご賞味ください。

〒989-2371
巨理町逢隈鹿島字吹田51 FAX:0223-34-8011

🕒 9:00~18:00
📅 不定休
👤 不要
📱 不可



P50 B-2

26 梅羊羹本舗せとや ☎0223-34-1412



わたりのお土産、せとやの「梅ようかん」「いちご苑」「柚流し」は酸味、食感、色を大切に作っています。

〒989-2351
巨理町字中町10 FAX:0223-34-6708

🕒 9:00~19:00
📅 元日のみ
👤 可
📱 不可



P50 C-2

27 工房あえり ☎0223-34-3756



米粉100%の純米ばん、巨理の味がぎゅつとつまっていて大好評です。ジャムもあります。ご賞味ください。

〒989-2351
巨理町字西郷221-1 FAX:0223-34-3756

📅 なし
👤 不可
📱 不可



P51 B-3

28 渡部菓子店 ☎0223-34-1530



巨理のいちごを使ったお菓子を中心にそのほか、たくさんパン・焼き菓子・ケーキがあります

〒989-2351
巨理町字南町15-4 FAX:0223-34-1530

🕒 平日 9:00~17:30
(土曜日・祝日は17:00まで)
📅 日曜日
👤 可 📱 不可



P50 D-2

29 はなひな ☎0223-36-9317



麹からできた天然酵母を100%使用。塩・砂糖・油も厳選した素材で作り身体に優しいパンを作っています。

〒989-2311
巨理町荒浜字新御狩屋24-1 FAX:0223-36-9317

🕒 11:00~17:00(売切れ次第閉店)
📅 月・火・水・木曜日
👤 可
📱 可



P53 B-3

スイーツ・パン

30 さくまやしてん 作間屋支店 ☎0223-34-6870



P54 a

和菓子を中心に多数の商品を取り揃えています。中でも地元で採れたいちごやりんごを使ったお菓子が人気です。

〒989-2382
巨理町逢隈下郡字明神162-3 FAX:0223-34-6870

- 🕒 8:30～18:30
- 🏠 不定休
- 👉 不要 (数多い場合のみ予約)
- 📷 不可



宿泊

31 なかしよりよかん 中正旅館 ☎0223-34-1224



P50 C-2

宿泊はもちろん、テイクアウトや食事のみも可能です。各種電子決済等が利用可能な割烹宿です。長期宿泊の方はご相談ください。

〒989-2351
巨理町字中町東53 FAX:0223-35-6822

- 🕒 11:00～20:00
- 🏠 火曜日・水曜日 (祝日は除く)
- 👉 要
- 📷 可 (各種電子決済可能)



32 Hanare 正 ☎0223-34-1224



P50 C-2

長期滞在向け宿泊施設です。洋室9部屋和室4部屋。Wi-Fi有線LAN完備。コインランドリー、乾燥機設置。食堂は本館にて。

〒989-2351
巨理町字中町東6-2 FAX:0223-35-6822

- 🕒 15:00～翌10:00
- 🏠 不定休
- 👉 要
- 📷 可 (各種電子決済可能)



33 みんなのほま 民宿 浜まつ ☎0223-36-9711



P53 B-3

落ち着いた空間でのランチもご提供します (要予約)。地魚を使用した洋食も自慢。小宴会、長期宿泊歓迎。

〒989-2311
巨理町荒浜字藤平橋44-2 FAX:0223-36-9712

- 🕒 11:30～14:00、夜は完全予約
- 🏠 不定休
- 👉 要
- 📷 可



34 ホテル マイルームわたり鳥の海 ☎0223-35-2777



P53 A-3

ビジネスや観光にご利用ください。シングル素泊 4,500円、朝食500円、夕食1,000円、長期滞在割引有

〒989-2311
巨理町荒浜字隈湯165-2 FAX:0223-35-3271

- 🏠 不定休
- 👉 要
- 📷 不可



35 わたり温泉 鳥の海 ☎0223-35-2744

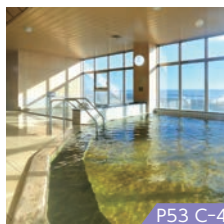

P53 C-4

弱アルカリ性の天然温泉。東に太平洋、牡鹿半島や金華山、西に蔵王連峰の眺望を愉しむ美肌の湯に癒されます。

〒989-2311
巨理町荒浜字築港通り41-2 FAX:0223-35-2552

- 🕒 日帰り温泉10:00～20:00 (最終受付19:30)
- 🕒 レストラン11:45～15:00 (ラストオーダー14:00)
- 🕒 1階軽食コーナー11:00～20:00 (ラストオーダー19:30)
- 👉 なし 📷 可 📷 可



いちご狩り

36 いちごランド こうちゃん園 ☎0223-34-4571



P52 D-1

宮城県オリジナル品種「もういっこ」。さわやかな甘さの赤～いいちごを、いちご狩り・直売でご賞味ください。

〒989-2341
巨理町長瀬字西谷地116 FAX:0223-34-4571

- 🕒 10:00～15:00
- 🏠 3月 平日
- 🕒 4月～5月下旬 水・木曜日 (不定休あり)
- 👉 不要 📷 不可



農園

37 たかの 高野りんご園 ☎0223-34-2580



P50 A-1

カリ殻ミネラルが多い有機肥料をふんだんに使用し、味も栄養も秀逸なナノりんごが誕生しました。ぜひご賞味ください。

〒989-2372
巨理町逢隈神宮寺字堂前21 FAX:0223-34-2580

- 🕒 8:30～17:00
- 🏠 なし
- 👉 要
- 📷 不可



38 わたり 巨理アセロラ園 ☎0223-35-3918



P52 B-2

ビタミンCが豊富なアセロラを栽培し「アセロラで酢」とアセロラ加工食品がご用意です。美容と健康にどうぞ。

〒989-2324
巨理町逢隈高屋字原66

- 🕒 9:00～17:00
- 🏠 火曜日
- 👉 不要
- 📷 不可



産直

39 とり うみ 鳥の海ふれあい市場 ☎0223-35-2228



P53 B-4

荒浜漁港とれた新鮮な魚介類、地物野菜、特産品等巨理のうまいものが集結した直売所。秋には郷土料理「はらこめし」を販売。

〒989-2311
巨理町荒浜字築港通り6-22 FAX:0223-35-2228

- 🕒 9:00～17:00
- 🏠 年始のみ
- 👉 可 (バス)
- 📷 可



産直

40 おおくまふれあいセンター ☎0223-34-9687



P54 a

巨理の生産者が収穫した旬の野菜・果物・季節の切花・鉢花・オリジナルいちごソフト・JAいちごワインを販売する産直施設です。

〒989-2385
巨理町逢隈字郡99 FAX:0223-34-8190

営業 9:30～19:00

休業 1月1日～3日

予約 不要

キャッシュ可



食品

41 馬^ば上^{じょう}かまぼ^{てん}こ^ど ☎0223-34-1258

P50 A-2

創業百有余年の馬上がまぼこ店。伝統の笹かまぼこはもちろん、バラエティーに富んだ商品もお楽しみください。

〒989-2371
巨理町逢隈鹿島字西鹿島62 FAX:0223-34-5038

営業 8:30～18:30

休業 元日のみ

予約 不要

キャッシュ可 (全店)

42 からふと^や屋 ☎0223-34-1313

P50 C-2

美味しさはそのままに、これからも、「頑固純かにみそ」はからふと屋自慢の商品。温かいご飯にのせて食べるのがおすすめです。

〒989-2351
巨理町字五日町20 FAX:0223-34-1313

営業 9:00～17:30

休業 日曜日

キャッシュ不可

43 永^{なが}田^た醸^{じょう}造^{ぞう}株^{かぶ}式^{しき}有^{ゆう}限^{げん}公^{こう}司^し ☎0223-34-1234

P50 C-2

江戸時代から味噌、醤油の醸造業を営む老舗です。伝統の味と香りを変わず皆様に提供しております。

〒989-2351
巨理町字上町31 FAX:0223-34-1148

営業 9:00～17:00

休業 土・日曜日、祝日

予約 不要

キャッシュ不可
店舗・主屋・稲荷社祠堂は国の登録有形文化財となっています。

44 とう^{どう}ふ^ふ処^{ところ} 豆^{まめ}達^{だつじん}人 ☎0223-34-7894

P50 C-2

1948年創業、地元巨理町の大豆を中心に原料にこだわった商品づくりをしています。豆腐・油揚げ・納豆・スイーツ・お惣菜

〒989-2351
巨理町字中町東130 FAX:0223-34-7894

営業 10:00～14:30

休業 日曜日

予約 不要

キャッシュ可



食品

45 (有^{なっとう})わたり^{なっとう}納^{なっとう}豆 ☎0223-34-1439

P54 b

当社は、第16回全国納豆鑑評会において、「農林水産大臣賞」を受賞しております。

〒989-2341
巨理町長瀬字河原39-1 FAX:0223-34-3441

営業 9:00～17:00

休業 日曜日

予約 不要

キャッシュ不可

46 グリ^{グリム}m コー^{コーヒー}ヒー ロ^{ロースター}ースター ☎0223-21-1192

P54 b

コーヒーマイスターが厳選した「スペシャルティコーヒー」を取り扱う自家焙煎珈琲専門店です。珈琲豆本来の味をお届けします。

〒989-2331
巨理町吉田字向山41

営業 11:00～18:00

休業 火曜日・水曜日

予約 不要

キャッシュ不可
※コーヒーのテイクアウトOK



工芸品

47 表^{ひょう}具^ぐ工^{こう}房^{ぼう} 富^{とみやま}山 ☎070-6615-2936

P50 B-2

襖・障子・美術表装・古美術文書修復の専門店。一般製作から、オリジナルまで、何でもご相談ください。

〒989-2371
巨理町逢隈鹿島字弥陀内64-14

営業 9:00～17:00

休業 不定休

予約 要

キャッシュ不可

48 鈴木^{すずき}オル^{おう}ゴール^{こうぼう}工^{こう}房 ☎0223-34-2081

P52 C-1

樺・くるみ・カリン・メープル等、上質材を使用。メモリアルプレゼントとしての真鍮(しんちゅう)のプレートも付けられます。

〒989-2341
巨理町長瀬字西谷地6-2 FAX:0223-34-2081

営業 常時

休業 なし

予約 不可

キャッシュ不可

49 末^{ぼつ}家^つ焼^{やき}窯^{かま}元^{もと} ひ^{がま}ろ ☎080-6024-2896

P52 D-2

町内唯一の末家焼窯元として末家焼本来の肌合いに「きれいな侘び」の意匠を施した器を制作、販売しております。

〒989-2341
巨理町長瀬字大橋313-2 加藤 文夫

営業 10:00～17:00

休業 不定休

予約 要予約

キャッシュ不可



50 FMあおぞら

info@fmaozora.com



P51 B-4

巨理町コミュニティ放送局。すべて生放送で「巨理のいま」を毎日元気に発信中！大きな窓からスタジオの様子を見ることができます。

〒989-2324
巨理町達隈高屋字紫北100 FAX:0223-23-1534
(みやぎ生協巨理店内)

放送 平日9:00~17:00
土日9:00~16:00
休 元日のみ



わたりのお店

テレフォンガイド

わたりには、魅力的なお店がいっぱい！

飲食店

- いちごっこキッチン 散歩道 … 35-7727
- うどん屋 伝七 … 34-1498
- SANTA 巨理店 … 080-6292-3030
- 幸楽苑 巨理店 … 34-7009
- 餃子のやまちゃん … 35-7953
- 昭和 대중ホルン酒場トラヤ … 32-1529
- 食堂 福 … 36-3016
- 炭火串焼き 藤五郎 … 29-4605
- 炭火焼肉処 高村屋 … 34-3168
- ソウルオンマー … 23-1067
- ソウル亭Ⅱ 炭焼 … 32-9088
- そば処 よし田屋 … 34-3296
- 大衆中華料理 香園 … 34-0148
- タイ料理の店 タイランナ … 36-8689
- 中華蕎麦 會 … 35-6557
- 中華ハウス オオタ … 34-7377
- とにも はま道 … 35-7604
- ドライブインサザエ … 34-4620
- とんかつ小野 … 35-2728
- とんかつふじ支店 … 34-8211
- とんちゃんあおぞら … 34-9527
- どんぶり亭まつもと … 34-1815
- 農家のお店大丁内 … 34-2808
- 爆宮城店 … 32-1661
- パスタ専門店 コパン巨理店 … 32-1610
- ホルモン咲ら … 34-8580
- ホルモン佐藤 … 34-1930
- 焼肉処つたや … 34-4121
- 与香朗寿司 … 34-1416
- 横浜らーめん 龍味 … 34-3927
- 米沢らーめん すえひろ … 34-3704
- らーめん せん家 … 34-6546
- ラーメン 豚野郎 … 23-0393
- 和風レストラン まるまつ巨理店 … 32-8055

カフェ・喫茶店

- カフェ青いとまと … 32-1556
- カフェ笑夢 … 35-3531
- カフェ カーネリアン … 23-1224
- 喫茶&お好み焼き このみ … 34-1965
- nanairo … 31-4588

スイーツ・パン

- いちごいちえ … 36-8428
- 大槻菓子店 … 34-1531
- スコーンのお店Ema … 090-2992-1058
- 瀬止凡 … 34-4657
- たい夢 巨理店 … 34-1822
- 和たなばた家のおぼき本舗 … 32-0234
- Brot Dorf … 23-0901

居酒屋・スナック

- あひるの館 … 34-4404
- 居酒屋 呑楽 … 34-6668
- 居酒屋Yosakuわたり店 … 32-0970
- OHANA … 33-0340
- Café Bar Jalan-Jalan … 34-1046
- すなっくキララ … 34-7123
- スナックぎんれい … 34-2413
- スナック小さな天使 … 34-6118

商店

- 安達魚店 … 35-6312
- おらほのいちごアンテナショップ … 36-7531
- 丸八佐惣商店 … 35-2408

民芸品店

- 機織工房 織華の紗音 … 34-9275

宿泊施設

- ファミリロッド旅館 仙台巨理店 … 32-1885

タクシー会社

- 常南タクシー … 0120-353-868
- マルワタクシー … 0120-271-179
- 山元タクシー 浜吉田営業所 … 36-2201

巨理町の市外局番は 0223 です

にぎわい
荒浜 回廊商店街

P53 | B-4

震災で被災した商業店舗が集まったアーケード付きの商店街。

「旬の海の幸を気軽に味わってほしい」そんな思いで毎月第1・第3日曜日に旬の幸を安価で提供するイベントを開催。

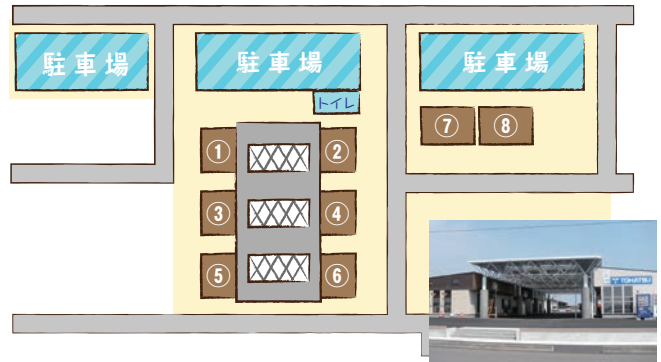

●店舗情報

- ①RIO GRANDE/アクセサリ-雑貨販売業
営業時間：10時~16時 定休日：月曜日(月に数回不定休あり)
TEL/FAX：0223-35-2151
- ②白井商店 幸邦丸/海産物小売・飲食業
営業時間：10時~15時 定休日：月曜日 TEL/FAX：0223-35-2309
- ③酒房いづもんどこ/飲食業
営業時間：18時~23時(土日はランチ営業あり、11時30分~14時※不定休あり)
定休日：月曜日 TEL：0223-35-3195(携帯：080-1809-3648)
- ④菊一商店/惣菜・飲食業
営業時間：10時~17時 定休日：月曜日 TEL/FAX：0223-35-2922
- ⑤魚屋hide菊地食品/海産物小売・飲食業
営業時間：10時~17時 定休日：月曜日 TEL/FAX：0223-35-2849
- ⑥荒浜宝海産/海産物小売
営業時間：10時~16時 定休日：月曜日 TEL/FAX：0223-35-2701
- ⑦リアルサーフ/サーフィンショップ
営業時間：4月~10月 10時~19時、11月~3月 11時~17時
定休日：4月~10月 不定休、11月~3月 水曜日
TEL/FAX：0223-36-9664
- ⑧仙台インターネット通信社/パソコン教室・修理・PA音響
営業時間：9時~20時 定休日：月曜日 TEL/FAX：0223-35-6430
(携帯：090-8250-3876)

- 店舗住所：①~⑥ 巨理町荒浜字築港通り 6-34
⑦ 巨理町荒浜字築港通り 34-25
⑧ 巨理町荒浜字築港通り 34-26



わたりの
の

お土産



わたり発いちごだワ・イン

【夢みる乙女】720ml 1,190円

わたりのいちごを贅沢に使用したワイン。
いちごの甘さと上品な香りが口いっぱいに
広がる。

軽めで飲みやすく食前酒やデザートワイン
にもおすすめ。

亙理町小売酒販協議会 TEL/0223-34-1601 (有)お
おほり)

*商品は次の店舗で購入可能

●伊藤酒店 TEL/0223-34-1832 ●おおくまふれあ
いセンター TEL/0223-34-9687 ●(有)おおほり TEL
/0223-34-1601 ●金鶴酒店 TEL/0223-34-1426
●栄栄商店 TEL/0223-35-2405 ●鳥の海ふれあい
市場 TEL/0223-35-2228 ●丸子酒店 TEL/0223-
34-3452 ●丸舟商店 TEL/0223-36-9665 ●八百孝
支店 TEL/0223-34-1425 ●八百孝食料品店 TEL/
0223-34-1237 ●ローソン亙理吉田店 TEL/0223-
34-1033

【老松 バター醤油シリーズ】

各486円

老松のしょうゆにバターの風味を
マッチングした加工醤油。バター醤
油をベースにバジルやガーリックを
プラスした商品も人気。

永田醸造株式会社 TEL/0223-34-1234 住
所/亙理町字上町31 時間/9:00~17:00
休み/土・日曜日、祝日



【あらはま焼海苔】

324円~

栄養豊富な亙理の海で育った海
苔。黒い艶光が特徴的で薫り高
く、強堅な感触でありながら口
に入れた瞬間にとろける滑らか
さと風味が広がる。

あらはま海苔合同会社 TEL/0223-35-
7330

*商品は鳥の海ふれあい市場 (TEL/
0223-35-2228) で購入可能



【うま辛やみつきラー油】

100ml 756円

見晴自家製の一度食べたらやみつきに
なる香り豊かな魔法のラー油。和洋中すべ
てに合い、何にでもかけたくなる。

ごはんと麺の店 見晴 TEL/0223-36-9909 住所/
亙理町字東郷147-7 時間/11:00~15:00,17:00
~21:00 休み/火曜日(月1回月曜日不定休)



【ドリップバッグコーヒー】 170円



厳選し自家焙煎した最高品質
のスペシャルティコーヒーを
使用した“ドリップバッグ
コーヒー”。飲み比べやギフ
トにおすすめ。

glim coffee roaster
TEL/0223-21-1192 住所/亙理町
吉田字向山41 時間/11:00~18:00
休み/火曜日・水曜日

【いちごの悠里、りんごの悠里】 130円

中にジャムの入った甘さ控えめ
の白餡を包む柔らかなバター風
味の生地。中のジャムと白餡の
絶妙なハーモニーをお楽しみく
ださい。

作間屋支店 TEL/0223-34-6870 住所/
亙理町逢隈下郡字明神162-3 時間/
8:00~18:30 休み/不定休



伊達なわたりの味と技

まち推奨品

この他、オスズの逸品は
亙理町公式サイトで紹介中!



▼わたりちよ

<http://www.town.watari.miyagi.jp/index.cfm/8,3139,225,411.html>

※表示価格は税込価格で、2021年3月現在の価格です。

Order "Watari" on the Web

みんなの亘理



亘理のいいものをご紹介します。
離れていても亘理の特産品を楽しめます。
旬のお土産の下調べにもピッタリ♪

頑固純かにみそ



// 紅スワイガニの精肉を熟成味噌で練り合せた逸品。

亘理の花サブレ



//サクサクの最中の皮とアーモンドサブレが心地よい食感

みやぎのあられ



// 旬の果実を独自の製法で濃縮させ、手作業で作るこだわりの羊羹 //

一口羊羹



詳しくはコチラから minnano-watari.com



GO!WATARI 自分を育ててくれた“ふるさと”に恩返し

わたりのふるさと納税

ふるさと納税により
10,000円以上寄附された方には、
亘理町の特産品を贈呈いたします。



// ふるさとの未来を応援して、美味しい名産品を手に入れよう //



多くの皆様からの
応援をお待ちしています。

詳しくはコチラから





a

逢隈中泉
ファミリーロジック旅館屋
仙台巨理店
巨理IC
おおくま公園
逢隈田沢
逢隈牛袋
逢隈十文字
逢隈下郡
逢隈上郡
逢隈榎袋
逢隈鷲屋
逢隈藤

● 湊神社 P.31

巨理駅周辺 **鳥の海周辺**

逢隈神宮寺
逢隈鹿島
巨理公園
巨理消防署
巨理警察署
巨理神社
称名寺 (シメナキ)
長瀬
吉田
逢隈高屋
荒浜
鳥の海公園
鳥の海PAスマートIC
マリノレーンポーブリッジ
海浜の森
鳥の海
荒浜海水浴場

○ 巨理町役場

● わたり温泉 鳥の海 P.14

b

吉田

c

浜田

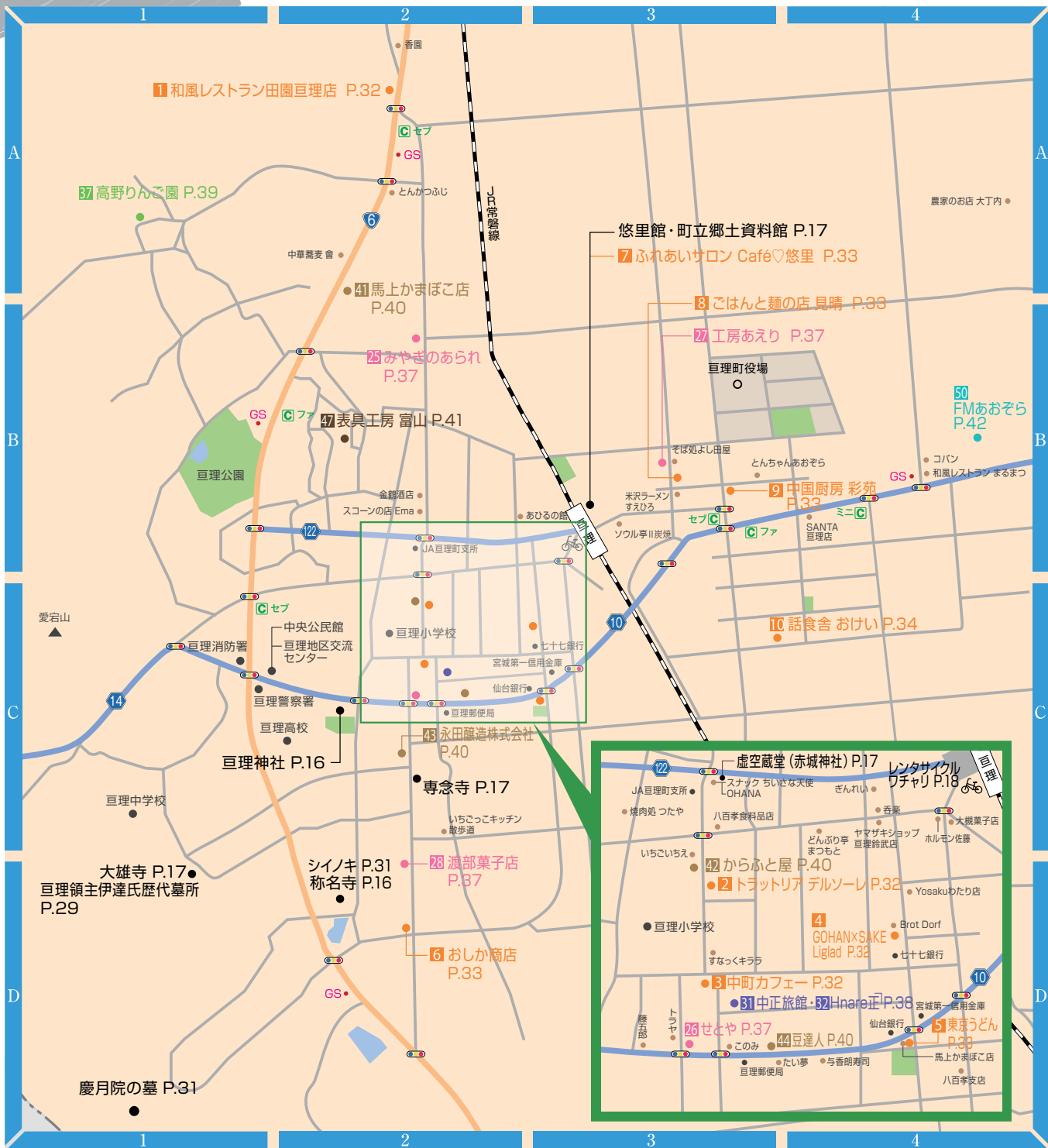

1 和風レストラン田園巨理店 P.32

37 高野りんご園 P.39

41 馬上がまぼこ店 P.40

25 あやきのあられ P.37

47 表具工房 富山 P.41

悠里館・町立郷土資料館 P.17

7 ふれあいサロン Café♡悠里 P.33

8 ごはんと麺の店 具晴 P.33

27 工房あえり P.37

50 FMあおそら P.42

9 中国厨房 彩苑 P.33

10 話舎 おけい P.34

巨理神社 P.16

43 永田醸造株式会社 P.40

専念寺 P.17

シノキ P.31

称名寺 P.16

28 渡部菓子店 P.37

6 おしか商店 P.33

虚空蔵堂 (赤城神社) P.17

レンタサイクル P.18

JA 巨理町支所

スナック ちいさな天使 LOHANA

焼肉処 つたや

八百孝食品店

いちごいちえ

からふと屋 P.40

2 トラットリア デルソーレ P.32

JA 巨理町支所

すなっくキララ

3 中町カフェ P.32

31 中正旅館・32 Hnare 正 P.36

26 せとや P.37

このみ

44 豆達人 P.40

たい夢

与香朗寿司

ぎんれい

ぞん

大槻菓子店

ヤマザキショップ

どんぶり亭 まつもと

巨理鈴武店

ホルモン佐藤

Yosaku ひとり店

Brot Dorf

GOHAN×SAKE Liglad P.32

七十七銀行

宮城第一信用金庫

仙台銀行

5 東家うどん P.33

馬上かまぼこ店

八百孝支店

a



b



c



◎Access



◎巨理町へのアクセス

- 電車の場合
仙台⇒巨理 [約30分]
山形⇒仙台⇒巨理 [約1時間30分]
福島⇒岩沼⇒巨理 [約1時間10分]

- 自動車の場合
東京⇒巨理 [約4時間00分]
仙台⇒巨理 [約40分]
仙台空港⇒巨理 [約20分]
山形市⇒巨理 [約1時間10分]
福島市⇒巨理 [約1時間10分]
盛岡市⇒巨理 [約2時間30分]

- マップコード 156 449 855 *01
※カーナビでの目的地設定にご利用いただけます。

◎お問い合わせ◎

巨理町商工観光課・巨理町観光協会
〒989-2393 宮城県巨理郡巨理町字悠里1番地
TEL 0223-34-0513 / FAX 0223-32-1433

巨理町ホームページ <http://www.town.watari.miyagi.jp>
巨理町観光協会ホームページ <http://www.datenawatari.jp>

2021年4月発行